ปฐมบท

การพบกันของอิโละและโพว่า

manga

ทุกวันนี้

ก็ยังมีอสุรกายที่มองไม่เห็นอยู่อีก

ที่มีชื่อเสียงในการปราบอสุรกายอยู่!

และที่วัดของเรานี้มีหอกศักดิ์สิทธิ์

47

มีอะไรรึ?

คุณป่า... อายุเท่าไหร่แล้ว?

manga

อื้อ...ชายวัยกลางคน
อายุ 47
ทำหน้าที่เป็นผู้ดูแลวัด
ที่หลีกลี้จากสังคม....

แต่กลับเล่าเรื่องผี
กรอกหูลูกชาย
วันละหลายๆหน
!!

อุยย

หอก
ศักดิ์สิทธิ์
ธี
!

ฉึก

ไอ้
หนู
!!

ใคร
หัวล้าน
กัน
?

ไม่เห็น
มีเลย
สักเล่ม
!

ฮือ
_

หัวล้านไม่พอ
ยังโกหก
เก่งอีก

manmanga.net

อย่า
เหยียบหัว
กันสิ!!

อีก
แล้ว

แล้ว
จะทำไม
!

ทำ
อย่างนี้
ไง!!

อ๊าก
!!

โอ๊ย
ทำอะไร
น่ะ
!!

ฟู่วววว

ป่อย ~~~

จำไว้!
อย่ามาทำแหง
กับพ่อ
!

ทำงาน
ให้ดีล่ะ
อุชิโอะ
!

ผมชื่อ
อาโอซึกิ อุชิโอะ
เป็นลูกชาย
ผู้ดูแลวัด
จอมแสบ

ฮึ

thaimanga

† ไม่ทิ้งความฉลาดเก็บของ

วัดที่เราอยู่
เป็นวัดเก่าแก่
มีอายุกว่า
500ปีแล้ว

•บ้านนี้นอกจากเป็นวัดแล้วยังเป็นที่เก็บของอีกด้วย

วัด

ก็เลย
มีของเก่าแก่
เครื่องมือ
ปัดรังควาน
เต็มไปหมด

たすび1佐藤

เพราะพ่อ
สะสม
เอาไว้
น่ะแหละ

ปุ

ปุ

อสุรกายบ้าบอ
หอกเสี่งเคร้ง
!

ฟู่

ฟู่

ฟู่

พูดกรอกหู
อยู่ได้
ตั้งแต่
เด็ก
....

อืบ
...

ตึก

ตึ้ก

manhuathai.com

อูย
อะไรกันเนี่ย!

.....!

ประดู...

ฮึก

หยา!!

ฮึบ!
ไม่ยักรู้ว่ามีอยู่ด้วย....

เปรี๊ยะ
เปรี๊ยะ
เปรี๊ยะ

ผลัวะ ผลัวะ

โครม ตึง ตึง

อูย ~

ทึก ทึก

อา ...?

เอ๋ ~

มีห้องใต้ดินด้วยรึ

อ๊ะ!

มีอะไรอยู่ !?

ฉวบ

มนุษย์
รึ
...

เฮ้อ...
ไม่ได้
พบมนุษย์
ซะ 500 ปี

ยังขี้กลัว
เหมือนเดิม
นะ
แต่ก็ดี...

หวา!!
อะไร อะไร
อะไรกันนี่
!?

เพราะ
มนุษย์เท่านั้น
ที่จะดึงหอกนี่
ออกได้...

ม่บ

หอก
!?

ดึก

หอกศักดิ์สิทธิ์
ที่พ่อบอก
...../?

รีว่า
....

ไง
เดี๋ยวนี้?
อสุรกาย
มัน
แปลกมาก
นักเรอะ

ปล่อย
ข้าสิ

.....
!

แล้วข้า
จะให้แก
เห็นอสูร
!

ข้าถูกไอ้หอกบ้านี่เสียบเอาไว้ตรงนี้กว่า500ปีแล้ว !

ฉึก

ไม่ว่าจะทำยังไงก็ดึงมันไม่ออก

แกร๊ก

ไอ้ "หอกสมิง" นี่...

หอกสมิงรึ...?

ไม่รู้จักรึ? มันเป็นหอกที่กินวิญญาณของมนุษย์เพื่อใช้ทำลายเหล่าอสูรปิศาจ ...

รีบดึงมันออกไปที

ถ้าฉันดึงหอกนั่นออก ...

แกคิดจะทำอะไรล่ะ !?

thaimanga.net

หีหีหี!
ก็น่าจะ
เตาออกนะ
!!

ก่อนอื่นก็กินแก
แล้วออกอาละวาด
กับผู้คนแถวนี้
เหมือนเมื่อก่อน
น่ะสิ
!

ตึง

ฉึก

ครืด

ทำอะไรน่ะ
ร
มันเจ็บนะ
ร
!!

ถามได้!?
พูดแบบนั้นแล้ว
คิดว่าใคร
จะยอมปล่อยแก
!!

โอ๊ย
!

ตึง ตึง ตึง ตึง ตึง ตึง

ฮึ่ม
!

ฟุ่บ

อ๊าก

ครืดดด

ฮึ่ม
ฝากไว้ก่อนเถอะ
แล้วเราจะได้
เห็นดีกัน

.....

เอ่อ...
ข้าพูดเกินไปน่ะ!
ดีใจเกินไปหน่อย
.....

เฮ่อ

เอาไว้
ไปเห็นดี
กับคนอื่น
ก็แล้วกัน

ซุบ
ซุบ
ซุบ

อำ!
เดี๋ยวสิ
!!

เอา
อย่างงี้นะ!
ดึงหอก
นี่ออก

แล้ว
จะให้ข้า
ทำอะไร
ข้าทำทั้งนั้น
สัญญาเลย
!

ถ้าหลุดไปแล้วจะทำอะไรล่ะ?

ก็กินแกเป็นคนแรกไง...

ตุบ ตุบ

เฮ้เฮ้!

อสูรที่คิดแต่จะกินคนอย่างแกใครที่ไหนเขาคิดจะปล่อยล่ะ!

ปัง

เฮ้ๆ ไม่กินแกก็ได้! ตกลงมั้ย?

มนุษย์คนอื่นๆ!

ไม่เกี่ยวกับแกนี่นา!!

จะให้ทำอะไรก็ได้!

ธีจะให้ฆ่าคนที่แกไม่ขอบขี้หน้าก็ได้นะ!!

แฮ่ก แฮ่ก แฮ่ก แฮ่ก แฮ่ก แฮ่ก แฮ่ก แฮ่ก

พรวด

ขอแข่งให้แกต้องฆ่าตัวตาย!

thaimanga.net

พ่อ
ผมเจอหอกแล้ว
แต่มีอสูร
ติดดาอยู่
!

เอ๋
?

อื่อ

วืด

ฮึ ฮึ ฮึ

อุชิโอะลูกรัก
พ่อขอลาไปเที่ยว
ชายทะเลสักพัก
อีก1สัปดาห์
จะกลับ
อยู่ดูแล
บ้านด้วย

อ้อ
ห้ามขโมย
ขนมในตู้เย็นนะ
ไม่งั้นเจ็บ
จากพ่อ

ปัดโธ่!!
ในเวลาแบบนี้
ดันไม่อยู่อีก
!

ครืนนน

芙蓉城

เมฆวันนี้
อึมครึม
พิกล!

รีบ
กลับบ้าน
เถอะ
!

ต้องส่งรายงาน
พรุ่งนี้!
แต่หนังสือ
ดันอยู่นี่อีก

หาข้ออ้างมาพบ
อาโอซึกิ
มากกว่าล่ะมั้ง
อาซาโกะ
!

operation
MINDCRIME

เดี๋ยวก่อน
ใครกันแน่
ที่ดีใจหา?
มายูโกะ

เอ๋
แล้วเธอ
ไม่ดีใจ
เหรอ?

ก็ใช่
น่ะสิ
!

แต่ฉัน
ดีใจนะ
เธอยกเขา
ให้ฉันน่ะ

เชิญเลยจ้ะ
เอาไปเลย
!

อ้าว มานี่ มีอะไรกันเหรอ?

ถามได้! ฉันมาทวงหนังสือคืนน่ะสิ!

ฮาย

อ่ำ~~ ลืมสนิทเลย

ลืมรึ!

ทำไม นายถึง....

.....!

ดับ ดับ

OPERATION MIND CRIME

ข้างหลัง พวกเธอ !!

อะไร

ว้าย

ทำอะไรน่ะ ตกอก ตกใจ หมด!

เอ๋ ...

นี่แหละ เขาถึงว่า ไม่รู้จักโต!

พวกนี้ มอง ไม่เห็น !?

ฮะฮะ อะอะ ตกใจ หมด เลย

ว้ด

หวา หวา!!

มีอะไร เหรอ ?

มดกัด รีไง ?

พั่บ พั่บ

พวกเธอ ไม่เห็น อะไร จริงๆรึ?

เห็น อะไร !?

วาบ
OPERATION
MINDCRIME

นี่แน่ะ
....
ว้าย
ฟับ

ผลัก

ไม่เป็นไร
คิดจะแต๊ะอั๋งกันธีไงอีตาบ้า!!
MIND CRIME

ควับ

รีบไปเอาหนังสือมาชะดีๆนะ
ตุบ
WARNING

แปลก
จริง

ทำไม
ถึงมีเรา
คนเดียว
ที่เห็น!?

เฮ้ เจ้าปิศาจ
แกทำอะไร
กับดาฉันน่ะ
!!

ครืด

ครืด

ครืด

แกทำอะไร
กับฉัน
ฉันถึงได้เห็น
ภาพลวงตา
บ้าๆนั่น

หึหึหึ
...

หึ
หึหึ
...

ฮะ
ฮะฮะ
....

manmanga

ข้า
ถูกกักอยู่ในนี้
นาน500ปี
ทำให้มีตบะ
แก่กล้า
ขึ้นมาก...

เจ้าโง่
พวกนั้นคือ
แมลงภูต
ปลาพราย
ที่ข้า
เรียกมาเอง
!!

ทำให้
ทั่วบริเวณ
มีอสุรกาย
มารวมกัน

ไอปิศาจ
หลั่งไหล
ออกไป

นี่เป็น
ฝีมือแก
เองรึ

อะไร
นะ...

ข้าทำให้แก
เห็นพวกมันได้เร็ว
และชัดกว่า
มนุษย์
คนอื่นๆ

แกจะเห็นมัน
รวมตัวกัน
และทำร้าย
พวกแก!

กร๊ดดดดด

!

อี่ม
!

โฮ่
มนุษย์คนอื่น
เป็นผู้หญิง
รึ...

ไม่มี
ประโยชน์
แกไม่มีทาง

สู้
ปลา
พราย
ได้
หรอก

เพราะแก!
แกเป็นคนเปิด
ที่นี่เอง

เราทำให้พวกนั้น
เดือดร้อน
...!

ใช่
เพราะเรา
!

แล้ว
จงรู้
เอาไว้

ข้าเท่านั้น
ที่ไล่มัน
ไปได้
!

แต่...
ไอ้หอกนี่
ขัดขวาง
ข้าอยู่...

ดับ

ดับ

.....

.....
.....

ฮึ
เข้าใจ
ดีแล้ว
ใช่ไหม

....
จัดการมัน
แน่นะ
....

ข้า
สัญญา
น่า...

thaimanga

อำ
!

ฮ่าฮ่าฮ่า
แกทำข้าเจ็บ
เมื่อกี้...

เอ๋...!

ไหนสัญญาว่า
จะขับไล่
พวกมันไป
ไง...

มือสูรที่ไหนบ้าง
รักษาสัญญา
กับมนุษย์!
ฮะฮะฮะ

ไอ้
ปิศาจ
จอม
โกหก
!

แก
...

ตายล่ะวา/
หอกยังอยู่
ในมือมัน
....

หมาย
ความว่า
....

จะ
เหมือน
กับ
ใน...

ตอนนั้น
....

ซามูไร
ที่ปราบ
เราได้
....

เมื่อ
500ปี
ก่อน
....!!

อา

หวา
!!

thaimanga

ตึง

ตึง

ตึง

ตึก ตึก ตึก

จะ..จะ..
จ้า
!!

ทำตาม
สัญญาแล้ว
จะไล่อสูร
พวกนี้ล่ะ
!

อย่าทำข้า
อีกเลย
!

หยา
!!

ปัดดด

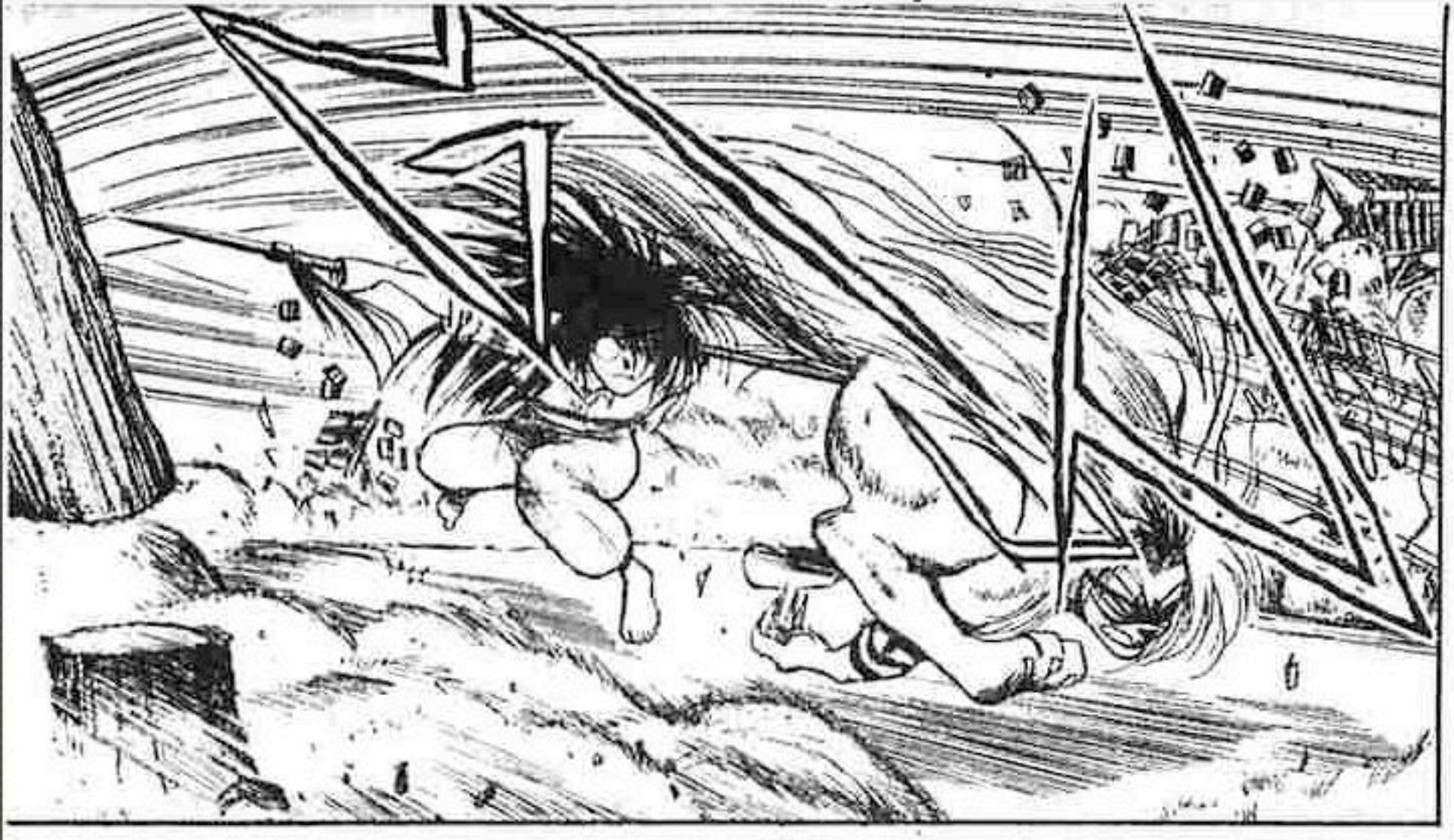

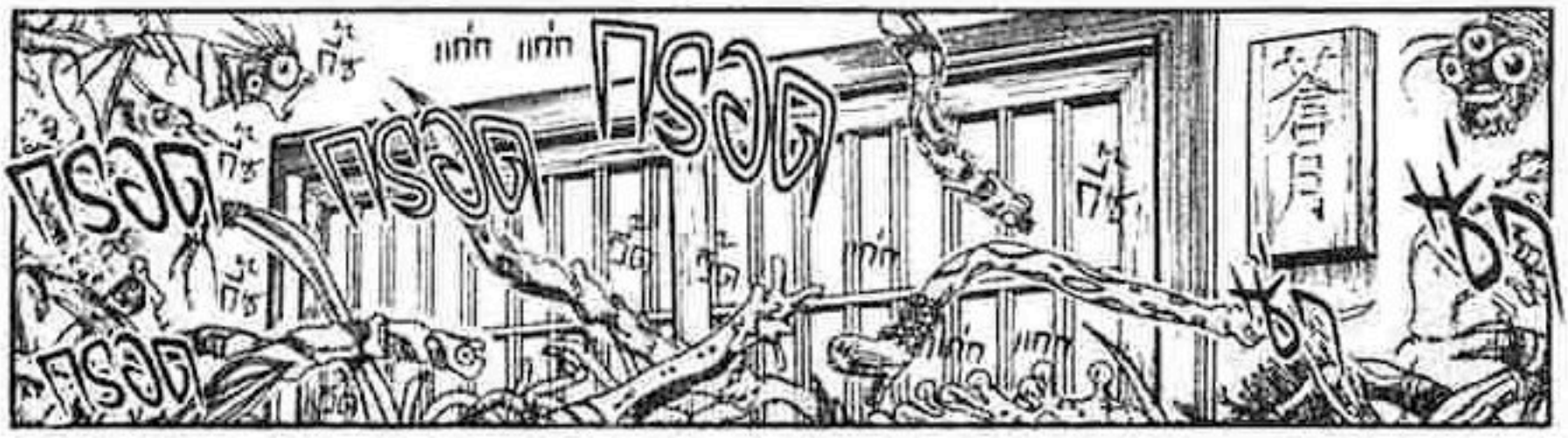
แก๊ก แก๊ก
ไรอัด ไรอัด
ไรอัด
ไรอัด
倉庫

นี่มัน อะไรกัน เนี่ย !!
ไม่เอานะ ข่วยด้วย !!
เอ๋ !?
MINDCRIME
ไรอัด ไรอัด
ไรอัด

ว้าย
!

ซ่า ซ่า ซ่า

อำ!
พวกปลาพรายรวมตัวกัน
ใหญ่ขึ้นทุกทีแล้ว

อี๋ย
!

แกเข้าไป
ขย้ำมันก่อน
ฉันจะจัดการ
มันต่อ

thaimanga.net

UUB

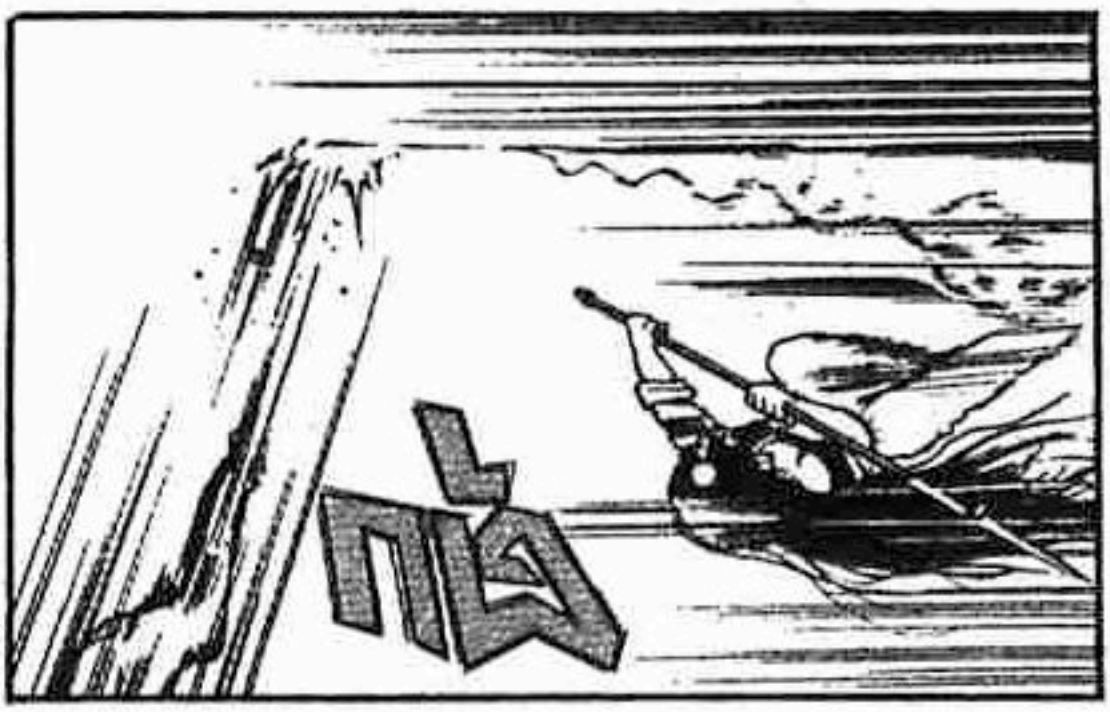

ZAP

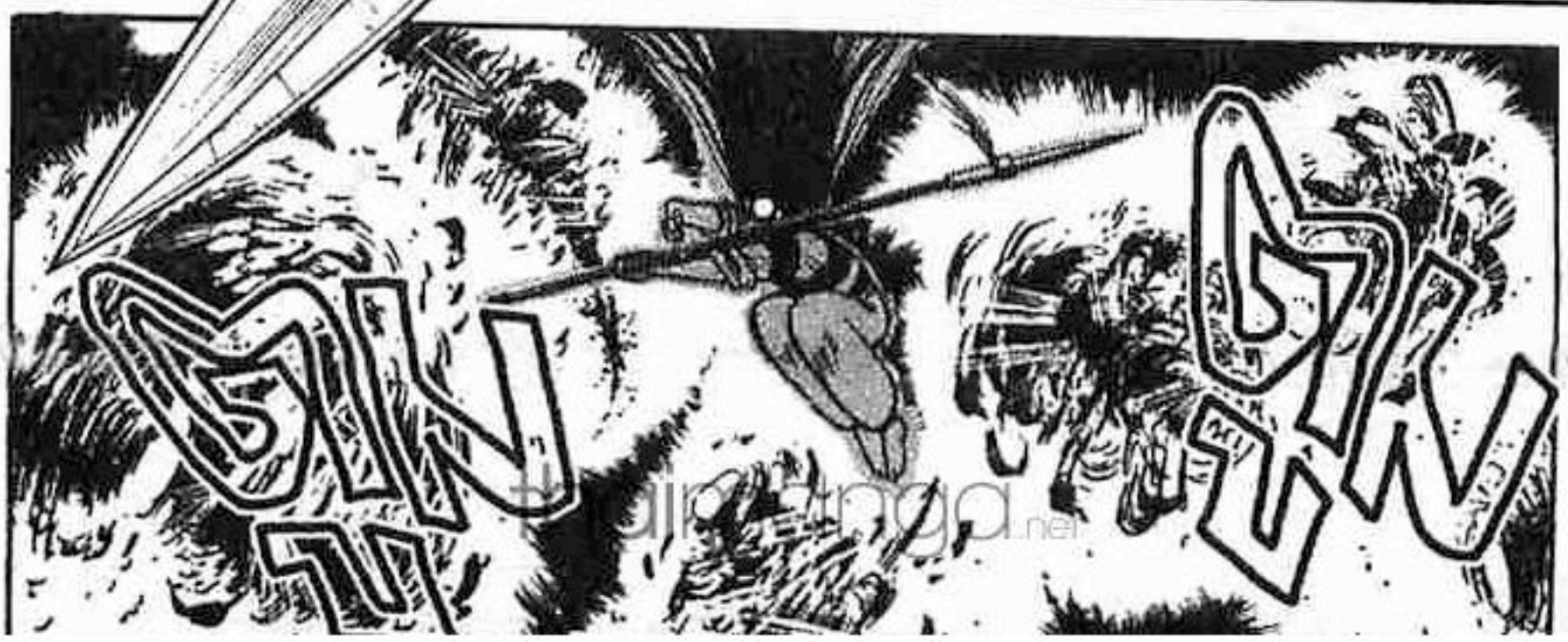
ZAP
ZAP

ซูบ ซูบ ซูบ ซูบ

ก๊ก

พรึ่บ

หอก... มัน บอกฉัน ...

หอกนี้คือหอกสมิง ที่สร้างขึ้นมา ในเมืองจีน เมื่อ2,000ปีก่อน เพื่อใช้... "ปราบปิศาจ"

ข้าเปลี่ยนวิญญาณคนให้เป็นพลังที่ใช้ในการปราบอสูรปิศาจ ...

เปลี่ยนผู้ใช้ให้เป็นสมิง

ร่างสมิงและหอกสมิง จะอยู่รวมกัน เพื่อปราบอสูรร้าย

ฟู่ ฟู่ ฟู่

ชามูไร ผู้ปราบแก ก็เช่นกัน ?

ใช่ ...

ไปล่ะนะ

ควับ

ดวัน

คิดว่าฉันจะปล่อยแกไปรึไง ?

ก็ฉันกำจัดพวกมันหมดแล้วนี่...!

ยังหรอก

แกต้องรับผิดชอบ !

มนุษย์ | ไม่รักษาคำพูด ...

อยากไม่รักษาก่อนนี่

จัด

ตบะอสูรของแกที่มี500ปีจะเรียกพวกอสูรต่างๆมาอีกไม่ใช่รึ?

thdimang

จะปล่อย
มันไปไม่ได้
จนกว่ามัน
จะหมดฤทธิ์
แล้ว

ไอ้
มนุษย์บ้า!
ก็ได้
ข้าจะ
คอยตามแก
เผลอเมื่อไหร่
จะขย้ำ
ให้เละเทียว
!

ไม่มี
ชื่อ
ใช่ไหม
....

แก
ไม่มีทาง
เข้าใจไป
ตลอดชีวิต
แกหรอก

ฉัน
ไม่เข้าใจ
แกเลย
จริงๆ...

อะ ไร
นี่

เอ๋
อ๋า

นี่
เจ้า
มนุษย์
!

อะไร
ไอ้อสูร
!

มัน
เรื่อง
ของ
แก

ไม่มี
ใครเห็น
หรอกน่า

แล้วฉัน
ไม่ขอบ
ชื่อนี้
เลย

อย่านั่ง
บนไหล่ฉัน
ได้ไหม
!?

ฉัน!
จะเรียกแก
ว่าโทร่า
ก็แล้วกัน

ไม่เอา
นะ!
ชื่อนั้น
....

บทที่ 1 "อิชคุ"

ตอนที่ 1
การพ่ายแพ้ครั้งแรก

mss...

ศึกชิงบัลลังก์

ฉับพลัน

ตุบ ตุบ

ฉึก

อะไร!
เกิดอะไร
ขึ้น?

ตุบ

ตุบ

ตุบ

ฟู่

อ๊า~~~!

ฟู่~~

ฟู่~~

ฟู่~~

เอ๋ เจ้าซามูไรนั่น ...

หายไปไหนแล้ว!?

เปรี๊ยะ

ปึด ปึด ปึด

ฟู่ ฟู่

หลบอยู่มั้ง?

เจ้าอสูรหน้าโง่!! นั่นมันแค่TVนะ!

ตูม

โอ๊ย! เจ็บนะ——!!

thaicomic

สวัสดี

ฮาย

เฮ้!

ทำไมแก ไม่อยู่ในห้องใต้ดิน โน่นนะ!

ฉันไม่ยอม ลงไปอีก หรอก ....

จะทำยังไง กับทีวี ดีนะ!

ชิ่ด

ชิ่ด

ชิ่ด

ชิ่ด

ทีวี มีราคาแพง ซะด้วย!

เจ้าโง่ สมัยนี้ไม่มี ซามุไรหรอก มีแต่ นักแสดง

อ้อ ในทีวี มีซามุไร อยู่ ใช้ไหม

ชุบ ชิบ

ชุบ ชิบ

ชุบ ชิบ

นักแสดง? ซื่อของ ไอ้ซามุไร ตัวเล็กๆ นั่นเรอะ !?

นี่แก !!

ชุบ ชิบ

ชุบ ชิบ

ชุบ ชิบ

ชุบ ชิบ

ชุบ ชิบ

สิงถอง

คนตัวเล็ก
แบบนั้น
กินไม่อร่อย
มั้ง...

สิงถอง

จะบ้า
ตาย
ร

แก้ง

แย่
แล้ว

อื๋อ

เพี้ยง

ว้าย

เจ้าบ้า
มันถูกตัวฉัน
รู้ไหม

แปะ

ตาม
บ

ทำไม
ทำอย่างนั้นล่ะ
โทร่า!
แล้วแก
มาโรงเรียน
ทำไมล่ะ
เอ๋
แซ่ด
บอล
ระเบิด
ติดฉัน
ถึงขนาดนั้น
เชียวรึ
แซ่ด
อะไร
?
ช่างเถอะน่า
ไม่มีใครเห็นฉัน
ได้หรอก

นี่!
เจ้าอุซิโอะ
เอ่ย
วืด
อย่า
เข้าใจ
ผิด
สิ

ที่ฉัน
ตามแกมา
ก็เพื่อ
หาทาง
กินแก
!

ตอนนี้
แกมี
หอกอยู่
ฉันจึงต้อง
ทนรอ

ลองออกห่าง
หอกนั่นสิ
ฉันกินแก
แน่

กระดูก
ก็จะ
ไม่ยอม
ให้เหลือ
เลย
!!

เจ็บนะ
ฟาดลงมา
ได้
!

เออสิ
ทำตัวให้มัน
น่าฟาดเอง
นี่หว่าเ?

gO.net

จิ๊ก
นี่แน่ะ นี่แน่ะ!
จิ๊ก
จิ๊ก
อี๋ย... อย่า~

นี่แน่ะ
เฮ้ อุชิโอะ ทำอะไรน่ะ?

อุ๊ย!
เพิ่ง เพิ่ง
เพิ่ง เพิ่ง

ตึบ
ฮ่า ฮ่า ฮ่า ฮ่า ฮ่า ฮ่า
เปล่าจ้ะ !!

ไม่น่าหักมันเลย
จิ๊

นี่เหรอ? พ่อฝากให้ช่วยดูแลให้ดีตอนไม่อยู่
ถ้าพ่อนายฝากไว้ ครูคงไม่กล้าว่าหรอก
โกหก

อาโอซึกิ ไอ้ยาวๆนั่นอะไรน่ะ ?
ของประหลาดเอามาฝากครูรึไง

thainanga.net

ก๊อง

เออนี่ แข่งคราวนี้ แกจะมาช่วยแข่งอีกไหม!

ปี3 ก็ออกไปแล้ว เลยแย่หน่อย

ไม่ล่ะ แค่ชมรมฉันก็ยุ่งพอแล้ว!

อย่าพูดอย่างนั้นสิ อุชิโอะ แกไม่ควรไปอยู่ชมรมศิลปะนะ!

คนมีพรสวรรค์ทางกีฬาอย่างแกไม่น่าเหมาะกับงานศิลปะเลยนะ!?

หนวกหู! ฉันชอบวาดรูปนี่นา

ได้เวลาเรียนแล้ว

แต่~ แกเขียนรูปห่วยอย่างนั้นสู้มาเล่นกีฬาไม่ได้หรอก!!

รูปฉันมันห่วยยังไง?

นี่ไง รูปหอโตเกียวที่แกเขียนไว้

กึก

thaimanga.net

นั่นมันต้นไม้กับบ้าน!

งั้นรูปโดเรมอนล่ะ!

นั่นรูปครูโนชากิต่างหาก!

ฝีมือห่วยจริงๆ...

หยุดพูดเดี๋ยวนี้นะ!!

ทำอะไรอยู่น่ะ!

นายนี่ไม่เคยเปลี่ยนเลยนะ

แต่ก่อนยังไงเดี๋ยวนี้ก็อย่างนั้น

อรุณสวัสดิ์

นี่! นี่!!

อุชิโอะคุง

mangaga.net

เรื่องเมื่อวานฉันไม่อยากเชื่อเลยว่าเป็นความฝัน

มายูโกะ! ความฝันก็เป็นความฝันแหละน่า!

เหรอ... อาซาโกะ?

เฮอะ: แล้วใครล่ะ: ร้องไห้วิ่งมากอดเรา

เมื่อกี้ว่ายังไงนะ?

เฮา ยึกแย้ว

เปล่าจ้ะ!

เฮอะ!

อรุณสวัสดิ์จ้ะ

อรุณสวัสดิ์อาซาโกะ

นากามูระ

นากามูระไม่ถูกกับแกคนเดียว

ไม่รู้ไม่สน!

มายูโกะ เธอเป็นหัวหน้าชมรมนะ อย่าไปสายสิ

อื้อ ไปนะ

ชมรมห้องสมุดสุดว่าง มีธุระยุ่งด้วยรึ?

อื้อ เห็นรถจอดอยู่หน้าอาคารเก่าไหม

มันขนอุปกรณ์การเรียนมา

คุณครูอิชิซากิลงทุนขนของเก่าแก่จากที่บ้านมาใช้ประกอบการสอนเชียวนะ...

ข้างในมีของแปลกอยู่ด้วย

ชุดเกราะที่ทำจากหิน

พวกเรา
ต้องไปจัดของ
ให้เรียบร้อย

น่า
จะมี
ข้อมูล
แน่

มาซูโกะ

นี่
ลูกน้องสมองทื่อ
ของเธอ
เรียกแล้ว!

ใครเป็น
ลูกน้องสมองทื่อ
กันยะ
!

ก๊อง

ฮ้อ
ฮาฮิ

ไปเถอะ
มายูโกะ
อย่าไปยุ่ง
กับคนบ้า
เลย

ไป
เร็ว

บาย

ไปนะ
อย่าเขียน
ภาพ
แปลกๆ
อีกล่ะ

ครู
โนซากิ
จะโกรธ
เอา

ทั้งนากามูระ
ทั้งอิโนอุเอะ
....

ยิ้ยยิ

สองสาวงาม
ของ
โรงเรียน
ดีกับแก
คนเดียว
....

บ้า
แค่เพื่อนกัน
น่ะ

แต่แก
ก็ไม่รังเกียจ
แม่สาว2คนนั้น
เลยนี่...

โดยเฉพาะ
แม่คน
มือหนัก
นั่น
.....

ฉันเพียงแค่
ออกความเห็น
ให้แกนะ...

แก่!!

เละอะอะไร
ก็เอาหอก
มาทำร้ายกัน
อยู่เรื่อย

แก
ไม่ต้องมา
พูดมาก
นะ

ฟ้าว

ฟ้าว

ฟ้าว

ฟ้าว

ฟ้าว

ทำอะไรน่ะ
อุชิโอะ
!

แต่ว่า
นากามูระ
กับ
อิโนอุเอะ
....

ไม่มี
อะไร

ดูรูปของ
เจ้าอุชิโอะ
ออกด้วยนะ
!

thaimanga.net

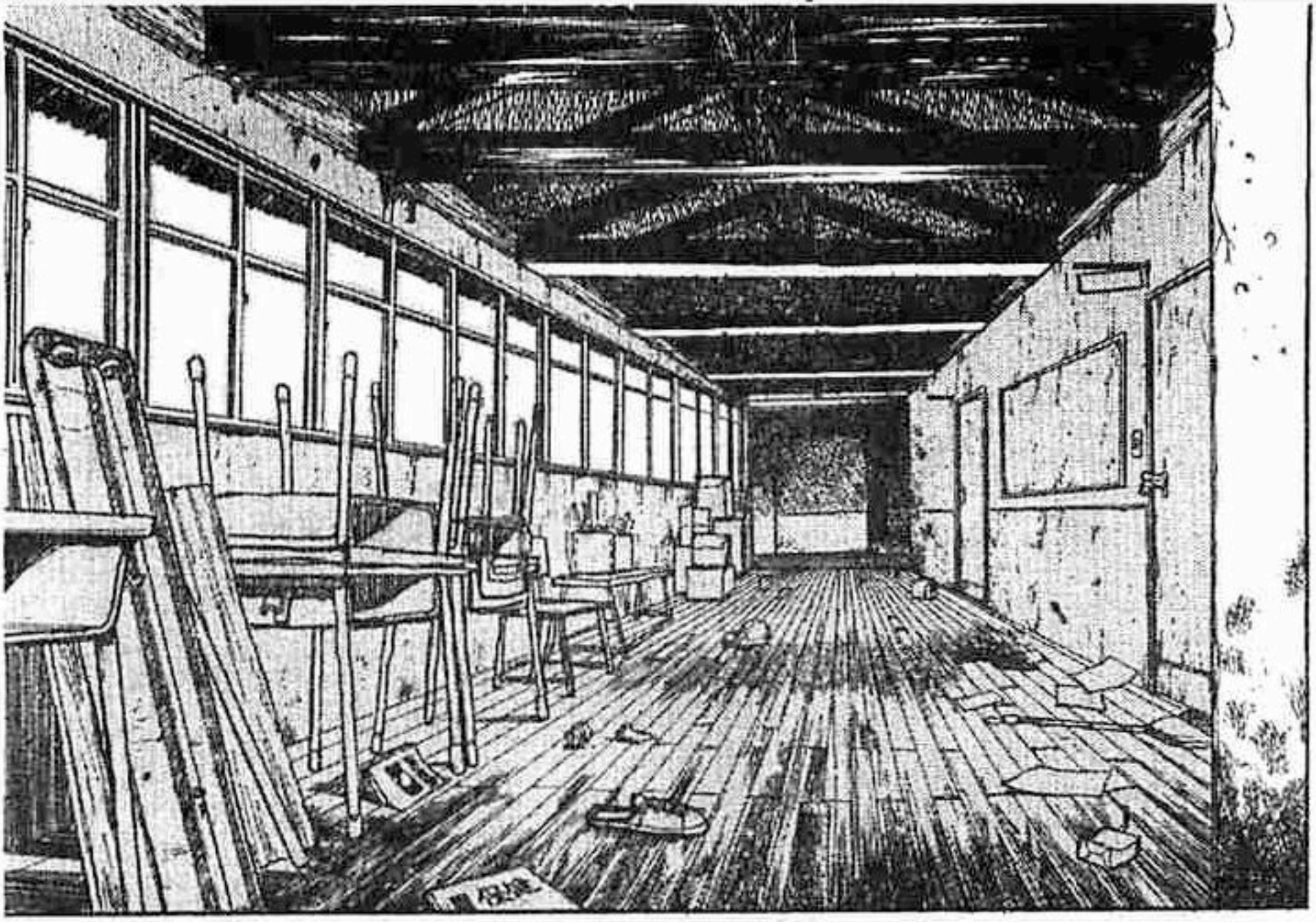

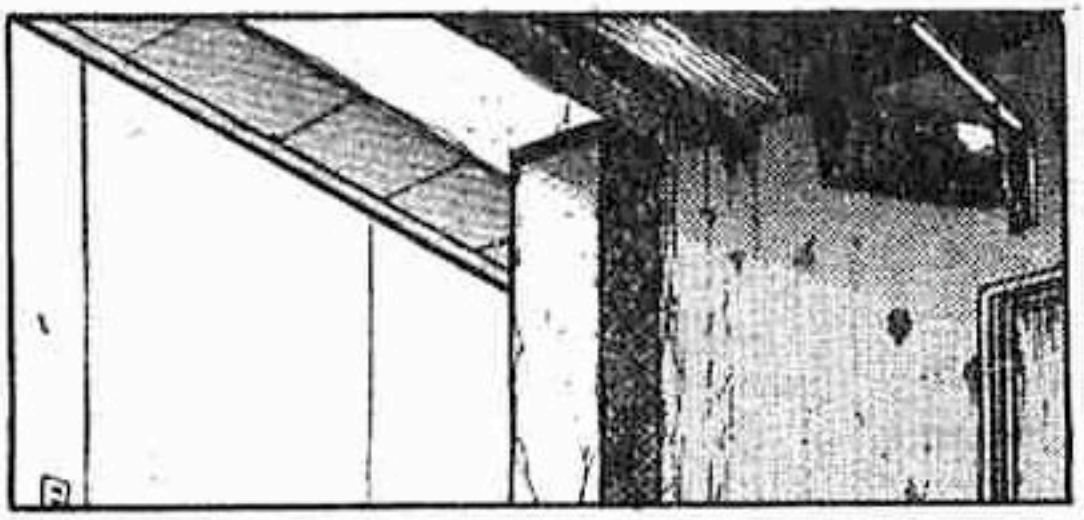

thaimanga.net

ทำไมต้องขนหนังสือเก่าๆ มาไว้ในอาคารเก่านี้ด้วยล่ะ!?

เพราะขนเข้าอาคารเรียนใหม่มันวุ่นวายน่ะสิ

แต่มันน่ากลัวออก

ไม่เป็นไรน่านี่ตอนกลางวันนะ

อะ อะ อะ

อีกอย่างปีหน้าที่นี่ก็จะทุบทิ้งแล้วเดินเป็นที่ระลึกเหอะ!?

ตุบ ตุบ ตุบ ตุบ

ไม่เข้าใจเลย

อาซาโกะกับหัวหน้าไม่กลัวเลยรึ

นี่แม่คุณจำ!

วิด

อะไรอีกล่ะ?

ทำไมถึงไม่ยอมทำดีกับอุซิโอะเขาบ้างนะ?

ทำไมต้องทำดีด้วย!

อะไรนะ อาซาโกะมีอะไรกับอุซิโอะรึ...?

ตุบ ตุบ ตุบ ตุบ

ต๊าย~ ไม่อยากเชื่อ!!

ไม่ใช่ย่ะ!

นั่นไง ถึงแล้ว ธีบฯชนกันเถอะ.....

....เอ๋...

ゴゴゴ

ฮึบ
รู้สึก ไม่ค่อยดี เลยนะ
สมบัติของ บ้านอาจารย์อิชิซากิ มีของแบบนี้ ด้วยรึ
เห็นเขาว่า เป็นของโบราณ สืบทอดมาแต่ โบราณ?
โห... กระทั่งดาบ ยังเป็นหิน ไม่ค่อยดี เลยนะ
ของ โบราณ รึ !!
แกะ มาจาก หินทั้งก้อน เลยมั้งนี่ ?
แค่ รูปสลักหิน เท่านั้นแหละ คิดมาก ไปได้
ยังกะมีชีวิต เลยนะ
มายูโกะ นี่ล่ะก็
ฮึบ

ตึงๆ
มีอะไรเหรอ ?

อือ
ตาฝาดไปเองน่า
รีบๆทำกันเถอะจะได้เสร็จๆไปซะที
จ้า !

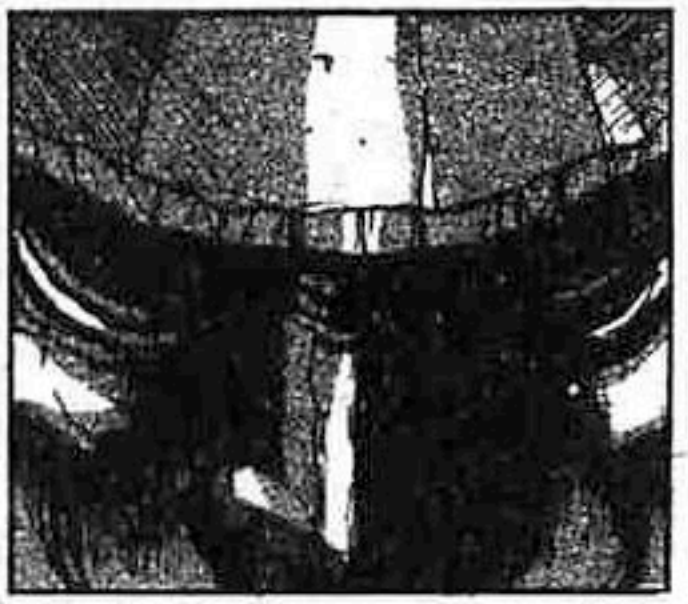

อาซาโกะขนทางนี้ !
อื้อ...
เอ้า ฮึบ
เอ้า? ยก
ฮึบ

ไปกันเถอะ
พร้อมแล้วไป
ฟู่...

ฟู่...
อันโน้นด้วย

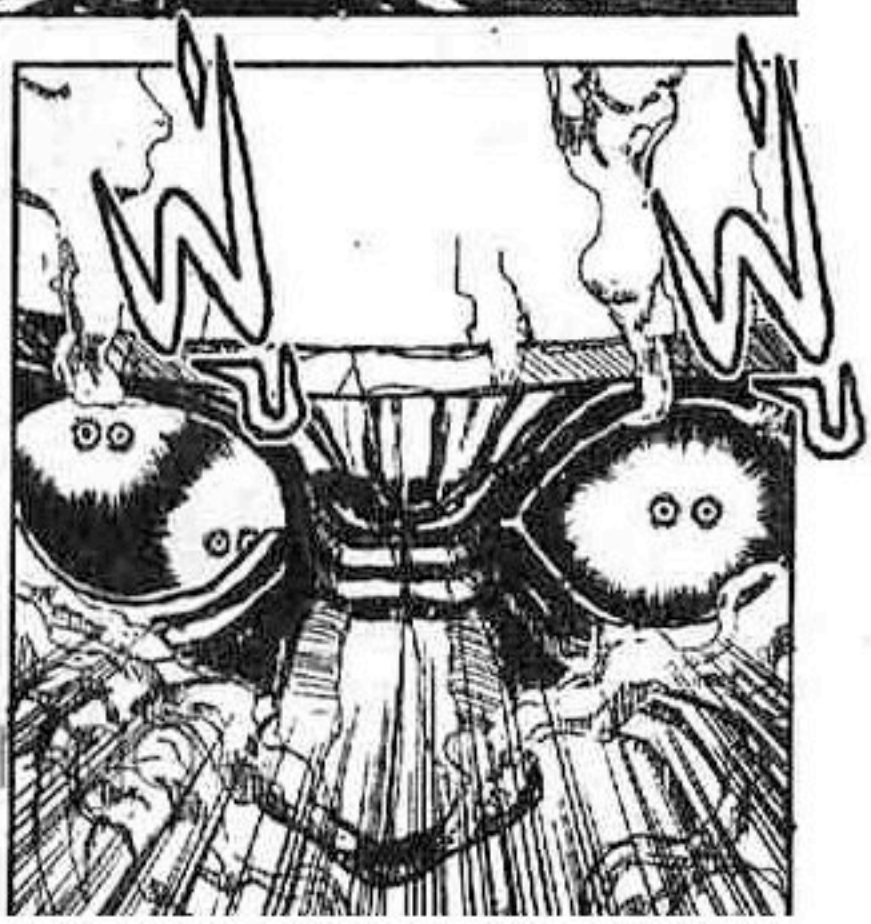

ฟู่ ฟู่

แปลก จัง...

อยู่ๆก็หนาว ขึ้นมาได้ ....

อึ่ม

หลังจากศึกสงครามที่เซกิงาฮาร่าแล้ว...

ผู้ครองแผ่นดินที่มีชื่อเสียงที่สุด....

ในประวัติศาสตร์...

นี่... โทร่า !

อะไรอย่าเพิ่งขุ่งน่า

อื้ม...

สนุกดีแฮะ

เรื่องแบบนี้แกสนุกกับมันได้ยังไง?

ก็ถูกขังอยู่ในหลุมนั่นมา500ปี ฉันก็อยากจะรู้บ้างสิ

ในระยะ500ปีมานี้มนุษย์เป็นยังไงบ้าง

แกเงียบหน่อยได้ไหม

แถมครูคนนั้นยังพูดเก่งด้วย

manhang

หวา

กึย

หอกส่งเสียง
ในหัวเรา
!?

เป็นอะไร
ไปรึ
อาโอ...

อึ๋ย

ว้าย

หวา

อะไร?

เอ๋

อาโอ
ชีกิ

อาคาร
เก่า

หอก
บอกว่า
มีเรื่อง
ที่นั่น
!?

ตึง

ตุบ

พึ่บ พึ่บ พึ่บ

อิชิคุ่ย
ธึ
!

พึ่บ พึ่บ พึ่บ

เปรี๊ยะ

เปรี๊ยะ

ดึก ดึก

ตุบ

โฮ~~

อิชิ
คุ่ย
?

ตอนที่ 2

พลทหารดำแดงแดง

ไม่——!

เฮ้ เป็นอะไรไป!

เกิดอะไรขึ้น!?

ครึ่งล่างกลายเป็นหิน!?

เกิดอะไรขึ้นอื๋อ!?

ว้าย

อื่ม?

จับพาไปห้องพยาบาลเร็วเข้า!!

ทุกคนกลายเป็นหินไปหมด...

เรียกรถพยาบาล!

ทิน
!

เธอ
อยู่ไหน
!?

นากา
มูระ
!

ตบตบ ตบ
ๆ ๆ ๆ

อิโน
อุเอะ
!

ตบตบ
ๆ ๆ

เธอ
อยู่ไหน
!?

เฮ้
!!

thaiimage

จะเป็นว่า
หนีออกจากบ้าน
โดยหายไปจากโรงเรียน
รีเปล่าครับ
อาจารย์?

ทางเจ้าหน้าที่
เขาก็ว่าธูปการณ์
เหมือนการลักพาตัว
ในโรงเรียน
นะครับ....?

ครับ...
ของใช้ต่างๆ
ของนักเรียน
ยังอยู่ครบ
ครับ...

แชะ แชะ
ทั้นนักเรียน
ก็ถูกลักพาไป
ขณะอยู่ใน
อาคารเก่า
ใช่ไหมครับ
...!?

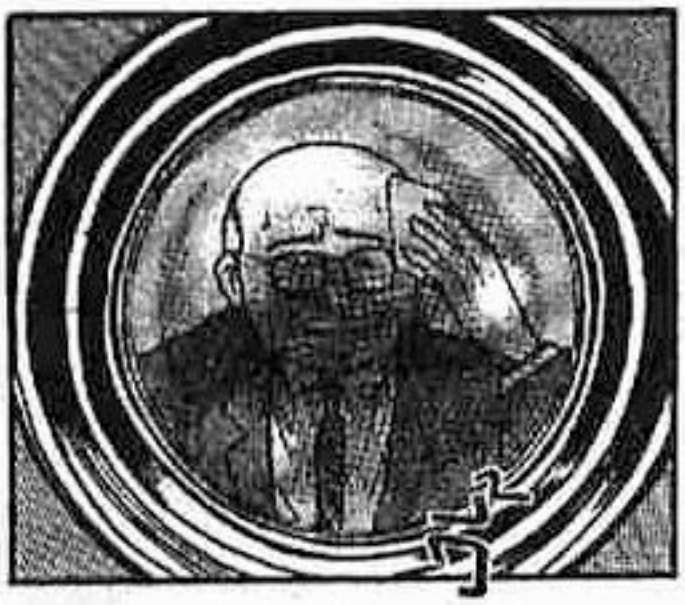

วี...

เคยเกิดเหตุการณ์
นักเรียน
หายสาบสูญ
ไปในอาคารเก่า
ของโรงเรียนนี้
มาแล้ว
ครั้งหนึ่ง

ถ้าไปอยู่
ข้างหน้ามัน
ฉันจะเข้าไป
ใน"ทีวี"นั่น
ได้เรอะ
?

เออใช่
รีบเล่าเรื่อง
มาซะที
เถอะน่า
!

เอ๋

นั่นน่ะรี
"กล้องทีวี"
?

ได้ออกทีวี แล้วจะรู้สึกยังไงบ้างนะ อยากลองจัง !

นี่ ...

ธีบๆบอกเรื่องที่แกรู้มาซะดีๆนะ !

ไอ้ยักษ์

ตอนนั้นหอกเล่มนี้มันร้องบอก ....

ว่าเป็นฝีมือของอสูร ...

ทำไมข้าต้องทำงานเพื่อเจ้าด้วยเล่า

ฮึ !

อุบ !

thaimanga

แก คิดผิดถนัด !

ครืด ครืด ครืด

ถ้าคิดว่าข้าจะช่วยเหลือมนุษย์ล่ะก็ ....

ที่ข้าตามแกก็เพื่อจะกินแกเท่านั้น ....

ปัง ปัง ปัง

เพราะข้าคืออสูรนะ !

กรุ๊ววว

ฟรับ-

งั้นรึ ...

ซ่า ซ่า ซ่า ซ่า

งั้นก็ จัดการแก ก่อนเลย !

ซ่า

ซ่า

ฮึ่ม ก็ยังได้ !

วาบ

ドゴ

ドゴ

ドゴ

ドゴ

ドゴ

อึ๋ย
....

ฟุบ

ฟิก

อึ๋ย
....

โอ๊ย!

กึก
กึก

เฮ้อ
!!

ยอมแล้ว!
ยอมบอก
แล้วจ้า
!!

ปึ

บอกแต่แรก
ก็ไม่เจ็บตัว
แล้ว!

เฮ่อ...
สู้หอกไม่ได้
สักที
....

ต้องหาโอกาส
กินมัน
ขณะที่หอก
ห่างมือมัน
.....

รีบๆ
บอกมา
!

อุย
เจ็บ
!

หงิง

หงิง

ฉึบ

thaimanga.net

เจ้า
"อิชิคุ่ย"
น่ะ
....

ภูตผี
ที่อาศัยอยู่
ในหนังสือหรือ
เครื่องใช้เก่าแก่
จะมีอำนาจดึงผู้คน
เข้าไปในแดน
ของมัน

มัน
จะเปลี่ยน
เหยื่อ
ให้เป็นหิน
แล้วกิน

มันร้ายกาจ
ขนาดทำให้
ซามูไรทั้งกลุ่ม
กลายเป็นหิน
ไปหมดได้...

กลาย
เป็นหิน
...?

มันชอบเห็น
คนที่ค่อยๆ
กลายเป็นหิน
ตื่นกลัว
อย่างสุดขีด
น่ะ

manhuagui

มันร้ายกาจ
ขนาดนั้น
เชียวรึ
....!

ความจริง
ข้ารู้ตัว
มาตั้งแต่เช้าแล้ว
เพราะได้กลิ่นภูต
ประเภทนี้

เขตแดนของมัน
อยู่ข้างหน้าแท้ๆ
แต่แกกลับโง่
วิ่งหาแทบพลิกแผ่นดิน

ฮ่ะ
ฮ่ะ
ฮ่ะ

ศึก

ก้าว

ผ่าน

thaimanga.net

พวกเรา
กลับกัน
เถอะ
ครับ

ปัง

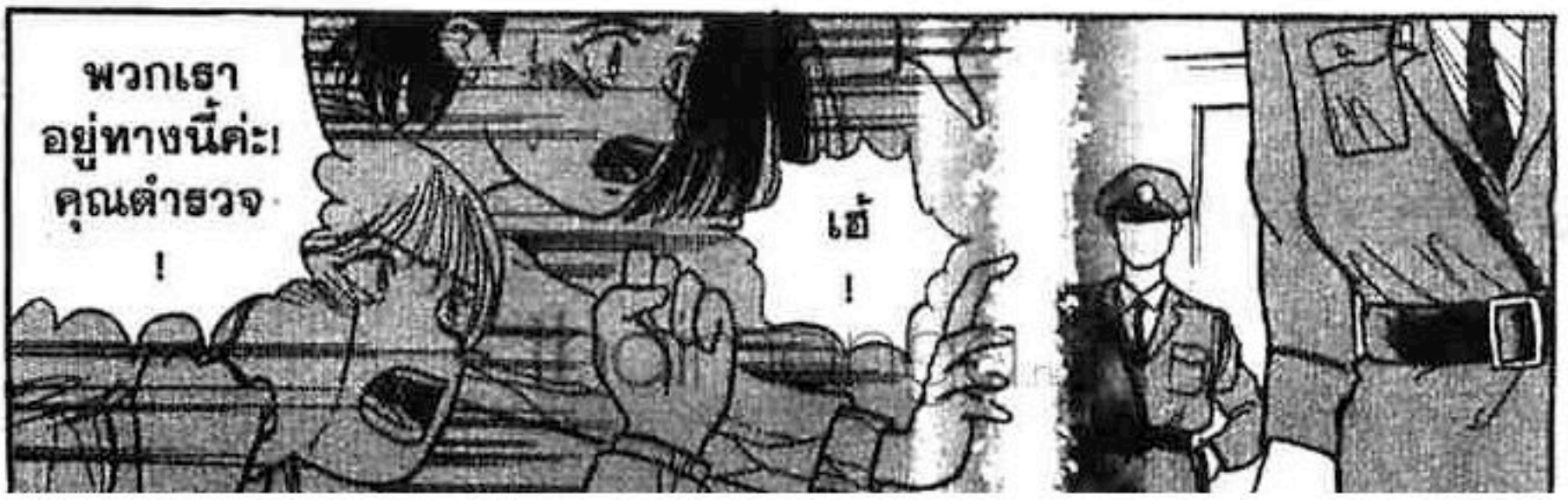
พวกเรา
อยู่ทางนี้ค่ะ!
คุณตำรวจ
!
เฮ้
!

ฮี่ฮี่ฮี่...
กลัวมาก
สินะ
?

ฟิว

ฟิว

ฟิว

ซ่า ซ่า

กลัว
ยิ่งกว่านี้
....

ซ่า

ซ่า ซ่า

แล้ว
เป็นคน
ไปซะ
!!

ซ่า

ครวญ

ก็ก ก็ก

ข้าจะได้
กัดกิน
พวกเจ้า

ก็ก ก็ก

อย่างโชซะ...
ที่สุด
!

ก็ก ก็ก
ก็ก ก็ก

ปั้บ

ฉันกลัว
จังเลย
อาซาโกะ
....

ฉันก็...
เหมือนกัน
มายูโกะ

mangaimage

ฉัน
ไม่ยอมแพ้
หรอก
....!

ครืน

.....
แต่
ว่า
....

ไม่
ยอม
แพ้

สู้เขา
สู้เขา
!

อย่า
ยอม
แพ้
!!

ปัง ปัง ปัง

+การแข่งขันกีฬาภายใน

+ 2-7สู้ๆนะ!!

อย่ายอมแพ้
สู้ต่อไป
สู้ต่อไป—!

来技大会

ปรี๊ด
ปรี๊ด
!

ปัง ปัง ปัง

หัดอาย
ชาวบ้าน
บ้างสิ
อุชิโอะ

ก็ถ้าแพ้
ห้องเรา
จะตกรอบ
น่ะสิ

2-7
がんばり中!
一等だ!!

ดังนั้น
สู้เขา
สู้เขา
!

เอ้ย
เชียร์
หน่อยเซ่

Raimangan

สู้เขา สู้เขา
!
บ้า
อุซึโอะ
....
ไม่
ยอมแพ้
เราต้อง
ไม่
ยอมแพ้
....
เป็นหินซะ
!
ซึบ
อาซา
โกะ
!
ปรี๊ด
ปรี๊ด
ปรี๊ด
ปรี๊ด
ปรี๊ด
ปรี๊ด
ปรี๊ด
ปรี๊ด
ปรี๊ด
ปรี๊ด
ปรี๊ด
ปรี๊ด

อี่อี่อี่
รสชาติ
ไม่เลวเลย
ทีเดียว

ไม่
!

ความ
หวาดกลัว
ของมนุษย์

มันอร่อย
เสียเหลือเกิน

ปัดปัด

...
ฉันไม่กลัว
หรอก....

ปรี๊ดๆ

ผง
หวาดกลัว
ขึ้นๆไป
อีก

ปรี๊ดๆ

เจ้า
บ้า
!!

ปรี๊ดๆ

ห้ามเข้า

立入禁止

ตุบ ตุบ ตุบ

อื๋อ ?

ตุบ

น้ำ

เฮ้... เดี๋ยว !

ตุบ

กลับมา ก่อน !

อย่า เข้าไป !

ตุบ ตุบ ตุบ ตุบ

แต่ว่า
ทางเรา...
มีอะไรเกิดขึ้น
ในที่เกิดเหตุ
แน่ะ
ไปดู
กัน
เถอะ
นี่แก
จะสู้กับมัน
จริงๆน่ะซิ?
อย่าดีกว่า
น่า
ฉันยัง
อยากกิน
แกนะ!
หนวกหู
บอกมาจะทำลาย
เขตแดนของมัน
เข้าไปได้ยังไง
?
ก็ของ
ที่แกถือ
นั่นไงเล่า
?
ดี
ล่ะ
เอา
เลย
!

ドン

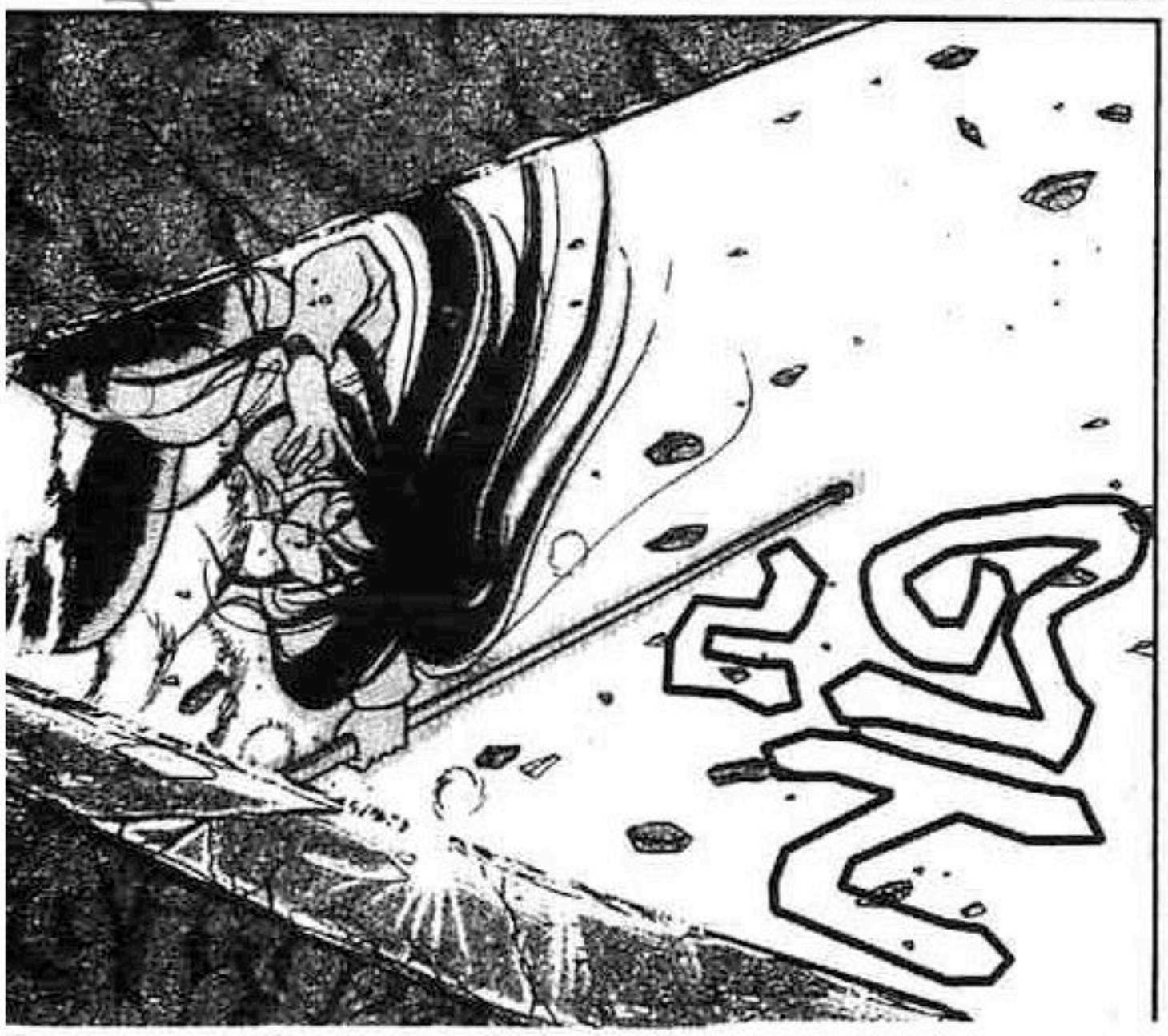

ドン

ドン

ดูเหรอ

ดับ

แกรึ
อิขิคุ่ย
!?

มับ

ทุบ

GIN
ปัน

เจ้าโง่
นั่นไม่ใช่เจ้าอิขิคุ่ย
มันแค่ขามูไรหิน
เท่านั้น!!

เอ๋...
นี่เรา
ไปเข้าข้างมัน
ทำไมนะ!?

ป๊อก

ตุบ

อะไร
นะ
!?

manhuathai

ปัง

อึก!

!

thaimanga

ตอนที่ 3

ปีศาจตระบาย

ฉึก ฉึก

ฮี่ฮี่ฮี่... คิดว่ามนุษย์จะเอาชนะข้าได้!!

เจ้าโง่เอ๊ย ทำไมถึงเซ่ออย่างนี้!

แมลงหรอกรึนี่?

ฉึก ฉึก ฉึก ฉึก

อุ๊!

ปุ

ตาย

เจ้าก็ต้อง
เป็นหินไปด้วย
โอวว
ของเป็นหิน
ฮิฮิฮิ...

อือ
.....

ปล่อยหอก
หลุดจากมือ
แกก็กลายเป็น
คนธรรมดา
....

อื่อ

เขตแดน
ของมัน
กำลังจะปิด
อีกแล้ว!

ครืนนน

ขอเตือนไว้นะเจ้าหนู!

เขตแดนมันปิดลงเมื่อไหร่! แกไม่รอดเมื่อนั้น

ดึ๋ง

ครืน

เรื่องนี้ฉันรู้ดีน่า....

ฟ้าาา

อีก... อีกนิดเดียว....

อ๊า!!

ปัง

อุ๊บ

ฟ้าาา

ตึง

พลั่ก

แป่ะ

ซี๊ซี๊ซี๊ !!

อร่อย !

โทร่า ....

ช่วย ที เถอะ ....

ครั้ก

ไม่เอา! ก็บอกก่อนแล้วไงว่าไม่เอา !

อะไรของแกนะ! อย่ามาร้องขอให้ช่วยชีวิตแกนะ!!

ไม่ใช่...
แก
เข้าใจผิด
....

เอ๋
?

ช่วยพา
พวกนี้
ออกไป
ที
....

อะไรนะ!?
บ้ารึเปล่า!
นี่ไม่ใช่เวลา
มาห่วงคนอื่น
เลยนะ——!!

ชี่ ชี่...
ไม่ยอม
เป็นหิน
สักที
เธอ

มีเหยื่อ
ที่ใจสู้
แบบนี้
ถูกใจข้า
จริงๆ

ฉันไม่อยาก
ให้พวกเธอ...
ถูกมันกิน
....

กิก

อุชิโอะ นี่ล่ะนะ

บ้า

รูปอวยสิ

อาโอซากิ

ครืน

อะอะอะ

พวกนี้... มีความสัมพันธ์กับฉัน ....

ดังนั้น !

ขอร้องล่ะ

โทร่า

ครืน

.....

เหลือเชื่อ!! เจ้านี่มันขอร้องเรา ....

เจ้าคนที่มีหอกและทำเก๊กอย่างมัน !

thaimanga

ฉึก

ละใจ
เป็นบ้า

ตุบ

แต่ว่า
....

ฉึก
ฉึก
ฉึก
ฉึก

ทำให้
ดรั้งเดียว
นะ!

อะไรกัน! ?
แกทำตามคำสั่ง
ของมนุษย์ริไง
เจ้าอสูร! ?

ฉึก

thairating

ไอ้หน้าโง่

พรวดดด

ฟึ่บ ฟึ่บ ฟึ่บ ฟึ่บ

อย่าขวางน่า!

ตึ้ง ตึ้ง ตึ้ง

หมับ

วุ่นวายจริง !!

ก้อง

ตึบ

ฮึ้บ

ครืนนนนน

เรียบร้อย
แล้วนะ
แกก็
ออกมาเข่
....!

เร็ว

กรน

...ไม่ไหว
แล้ว
แกไป
เถอะ
โทร่า...

ฉัน...
กลาย
เป็นหิน
แล้ว

ตึง

ตึง

ตึง

นี่แก
....

บ้าธีไง!
ทำไมถึง
ห่วงคนอื่น
!

มนุษย์
รักชีวิตตนเอง
ยิ่งกว่าสิ่งใด
ไม่ใช่ธี!!

หึหึ
แกไม่เข้าใจ
หรอก
....

กรน

ขอโทษ
นะ

ที่ไม่มี
โอกาส
ให้แกกิน
....

กรนนนน

ครั้งนี้

!

บ้า
จริงๆ
!

ฮีฮีฮี
งั้นก็...
ถูกกินทั้งเป็น
ไปเถอะ!

อิขิ
คุ่ย
!!

มาเลย!
มา
กินฉัน
เลยสิ

แก
นี่มัน

ไม่ดีแล้ว!!

โทร่า
....

แกต้อง
เป็นเหยื่อ
ของข้า
คนเดียว
!!

ชวางได้
ชวางดี
นักนะ

แก
!!

ชิวะ

ชิวะ

ชิวะ

อุ๊บ
!!

ชิวะ

ชิวะ

ชิวะ

ชักจะ
ขันไม่ไหว
แล้วแฮะ
เรา....!!

กรอด

พรืด

พรืด

แก๊ง

ฟรึ่บ!!

ถ้าแทง
มันได้
อีกสักที
ล่ะก็!

อยากได้
หอก
.....

หอก

อา
ตามันม้ว
เหลือ
เกิน
....

ไม่ไหว....
แล้ว
....

ต้อง
การ
หอก
!

อยากได้...
หอก
!

ทึก
ทึก
ทึก

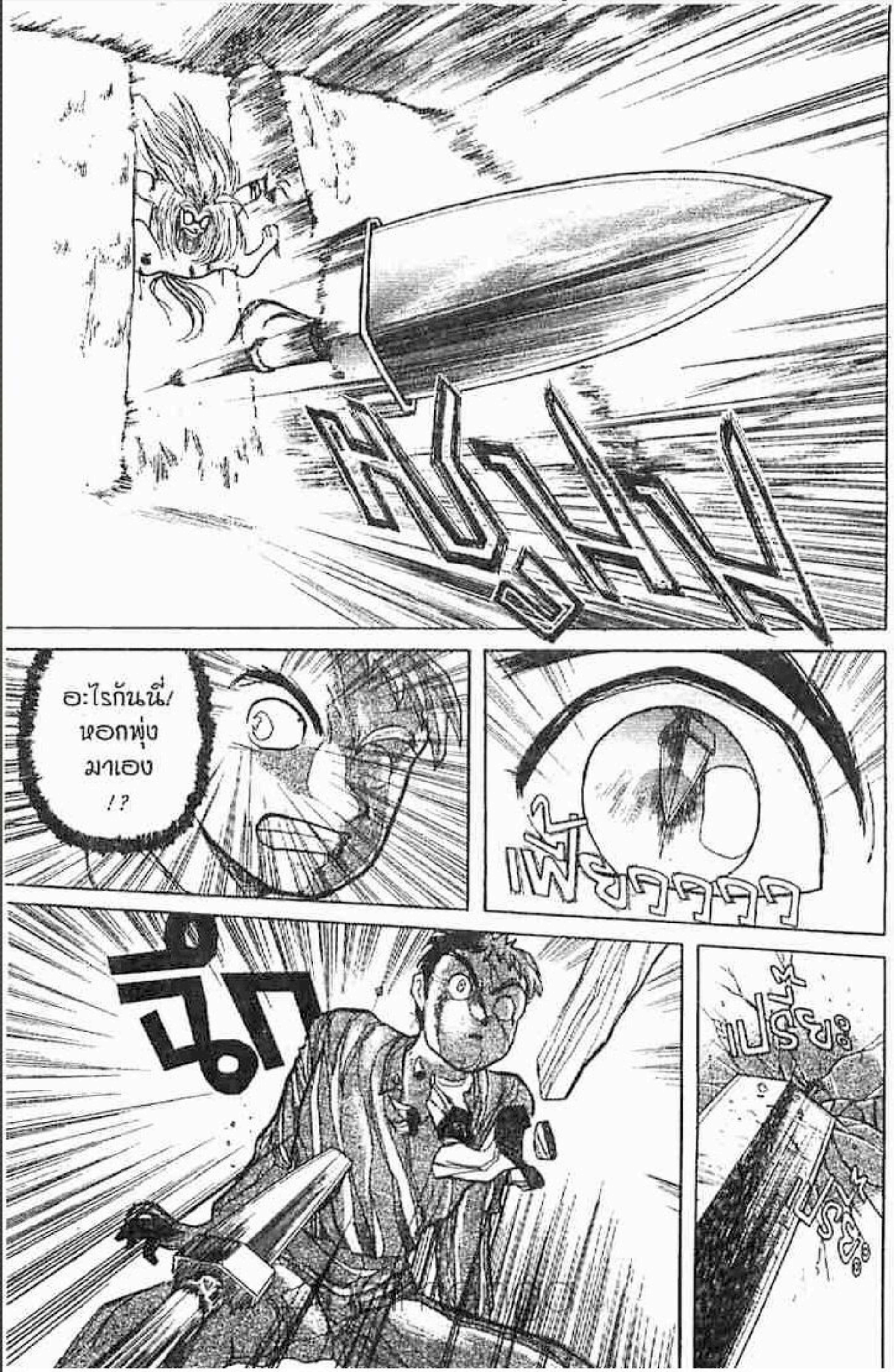
อะไรกันนี่!
หอกพุ่ง
มาเอง
!?
เฟี้ยวววววว
ปรู๊ว!
ปรู๊ว!
ปรู๊ว!

ฉับ

ฉับ

หวา
อย่าเข้ามา
ทางนี้
!

ตึงงง

ไม่น่าเชื่อ
ฉึบ
เจ้านี่มันใช้หอกได้จริงๆ แล้วรึนี่!
ปรี๊ยะ
ไม่เบาเหมือนกันนี่
เมื่อกี้นี้แกทำกับข้าไว้
!?
ปรี๊ยะ
ปรี๊ยะ
ปรี๊ยะ
ฮี่ฮี่ฮี่... ไม่พอใจว่ายังไง!?
ไม่พอใจก็เข้ามาเลย
เจ้าอสูรที่ลดตัวลงไปรับใช้มนุษย์!

เปรี้ยะ เปรี้ยะ เปรี้ยะ

แล้ว
จะ
ทำไม!

ทำ

เปรี้ยว

เปรี้ยว

โอ

อะไร
กันนี่

อา

ทางนี้
ก็มี
!

กรี๊ด

บังอาจ !!

ทำกับข้าเพียงนี้ เชียวรึ !!

หวา !

แมลงภู่! อายุหลายร้อยปี อย่างข้า ไม่มีทางแพ้มนุษย์หรอก!

thaimanga.net

ปีศาจตะชาบรีนี่!

มันแปลงร่างได้ แต่คราวนี้ระวังด้วย!

นี่เราช่วยมันทำไมนะ

เอ๋!

เฮ้ยช่วยไม่ได้ดิวะ

ตรงนั้นเป็นจุดอ่อนของมัน

แทงทอกไปที่ตาข้างซ้ายของเจ้าตัวมีเขานั่น!

พวกแก!

ขอบใจมาก!!

.....

manhwamania.net

ดุ๋ย

ฉบบบ

พออ

ฉบบ

อีก
ตัว
นึง
!

ดุ๋ย

ฉบบบ

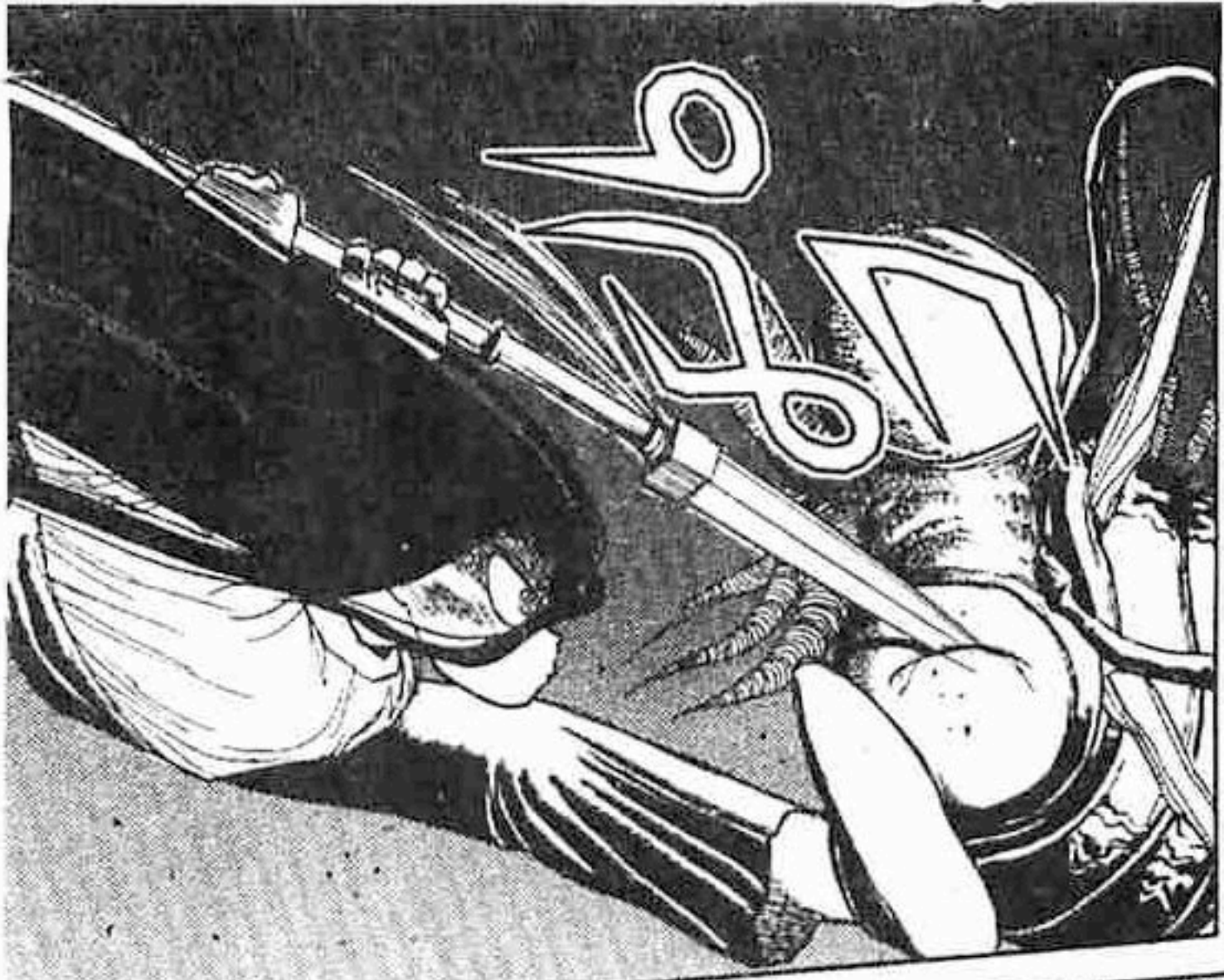

นี่เราฝันไป
รีเปล่า...
...เก่ง
เหลือ
เกิน

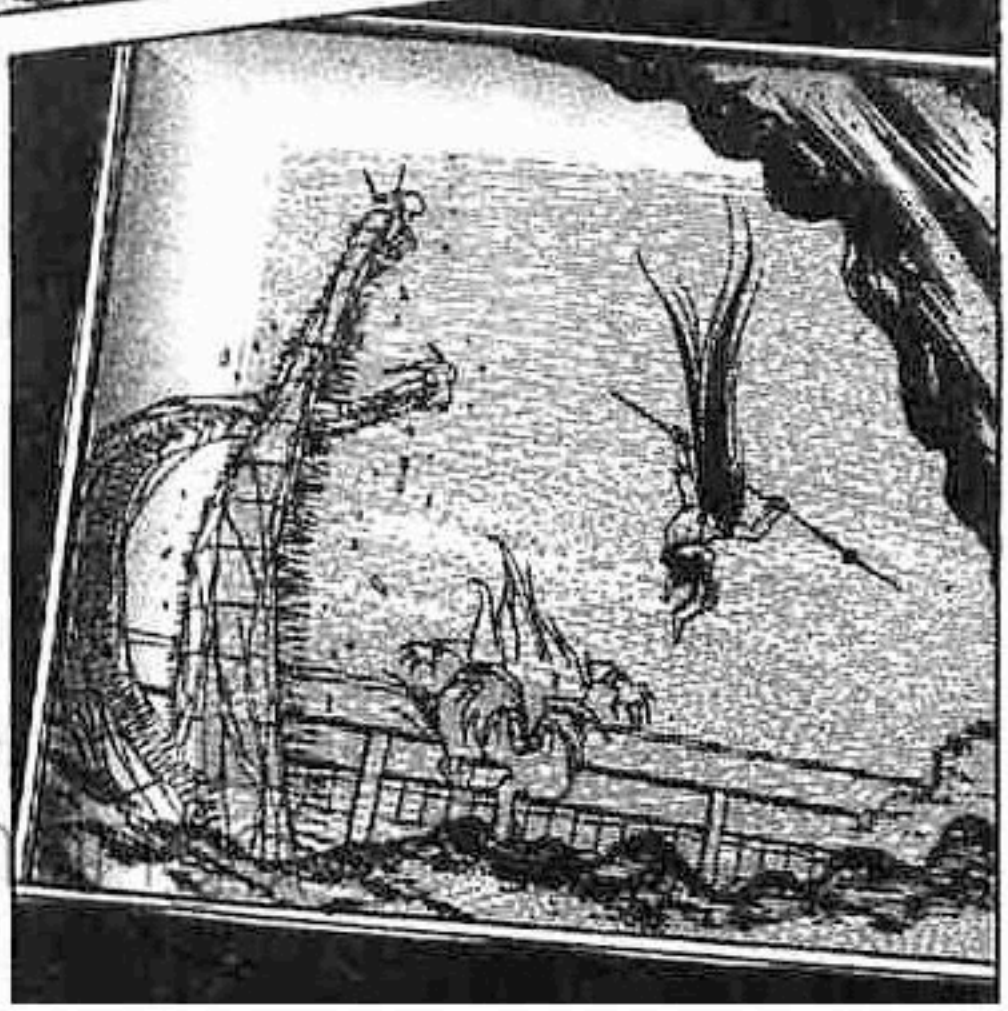

เรียบร้อย!

ยัง!!

ฉับ

ฉับ

ฉับ ฉับ

ฉับ ฉับ

ฉับ ฉับ

ฉับ

ดู

เปรี้ยะ

เปรี้ยะ

เปรี้ยะ

เปรี้ยะ

เปรี้ยะ

โพล่ะ

อา

...

โฮ่

ใครน่ะ..?

เฮ้คุณ!

ใครกัน...!?

อะไรกันเนี่ย?

อ๊ายย

กรี๊ด

เฮ้ดูนั่นสิ....

thaimanga

ภาพที่เห็นต่อไปนี้ไม่ใช่ภาพที่ถ่ายทำขึ้นมา...

ไม่น่าเชื่อเลยนะครับ

ทยา

นั่นเรานี่หว่า!?

เราอยู่ที่นี่แล้ว เราที่อยู่ในกล่องนี้ล่ะ!

ฟับ ฟับ

ฮ่า ฮ่า ฮ่า ฮ่า

ไม่น่าเชื่อเลย

ฮ่า ฮ่า ฮ่า ฮ่า ยอด ยอด

ดูสิ ดูสิ! เห็นมั้ย นั่นฉันเอง!

เออ รู้แล้วน่า!

อย่าทำพังนะ

นับจากนั้นมา ทั้งคู่ก็กลายเป็นคู่ซี้กันไป

นาน
แสน
นาน
มาแล้ว
....

ยังมี
ปีศาจร้าย
ที่ขี่เมฆ
และ
บังคับสายฟ้า
อาละวาด
อยู่

บทที่ 2 "ปีศาจในกาพเบี้ยน"
ตอนที่ 1 เรย์โกะ

ไม่มีใคร
สามารถ
กำราบ
มันได้

ผู้คนไม่ว่า
เด็กผู้ใหญ่
และคนแก่เฒ่า
ต่างก็
หวาดหวั่น
มันไปทั่ว

หลังจาก
อาละวาดมานาน
ในที่สุด
ก็ถึงวาระสุดท้าย
ของมัน

เมื่อผู้พเนจร
ผู้หนึ่ง
ปรากฏตัว
พร้อมกับหอก
เล่มหนึ่ง
....

thaimanga

บทที่ 2 "ปลาในกาพเมียนม"
ตอนที่ 1
เรงโกะ

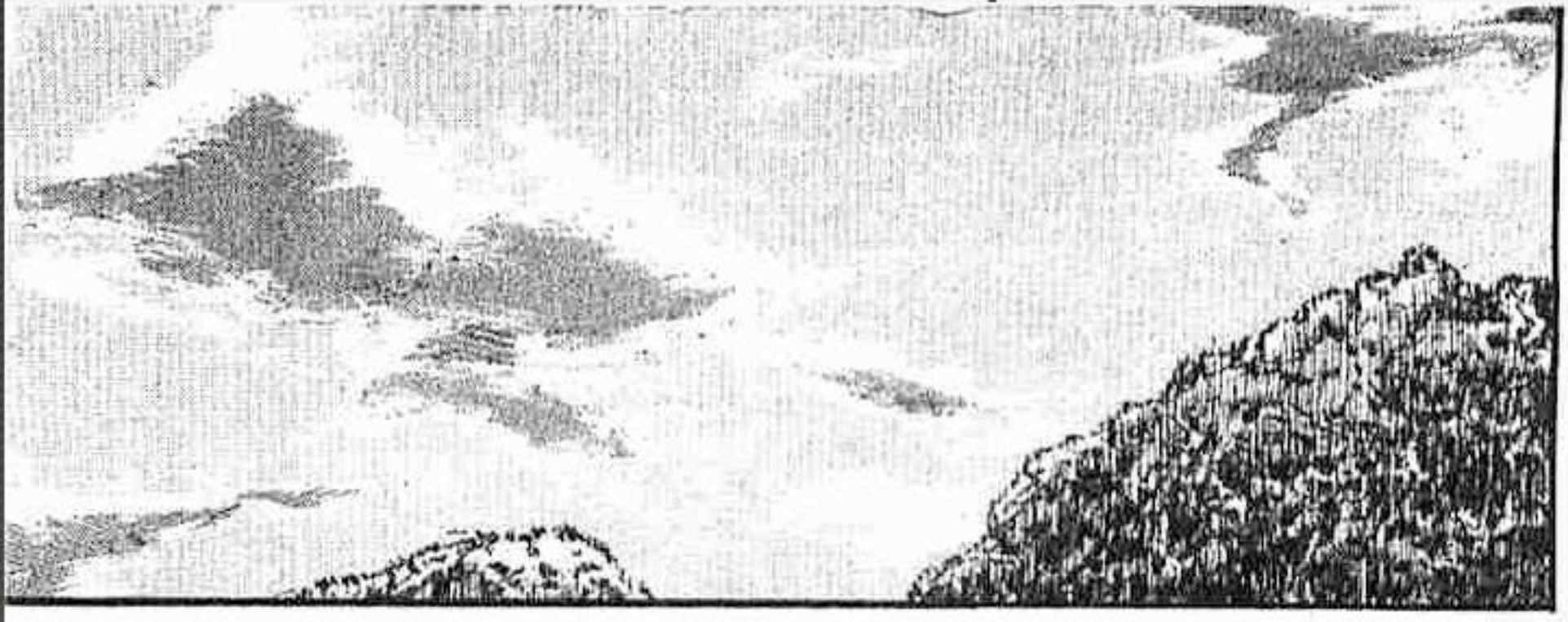

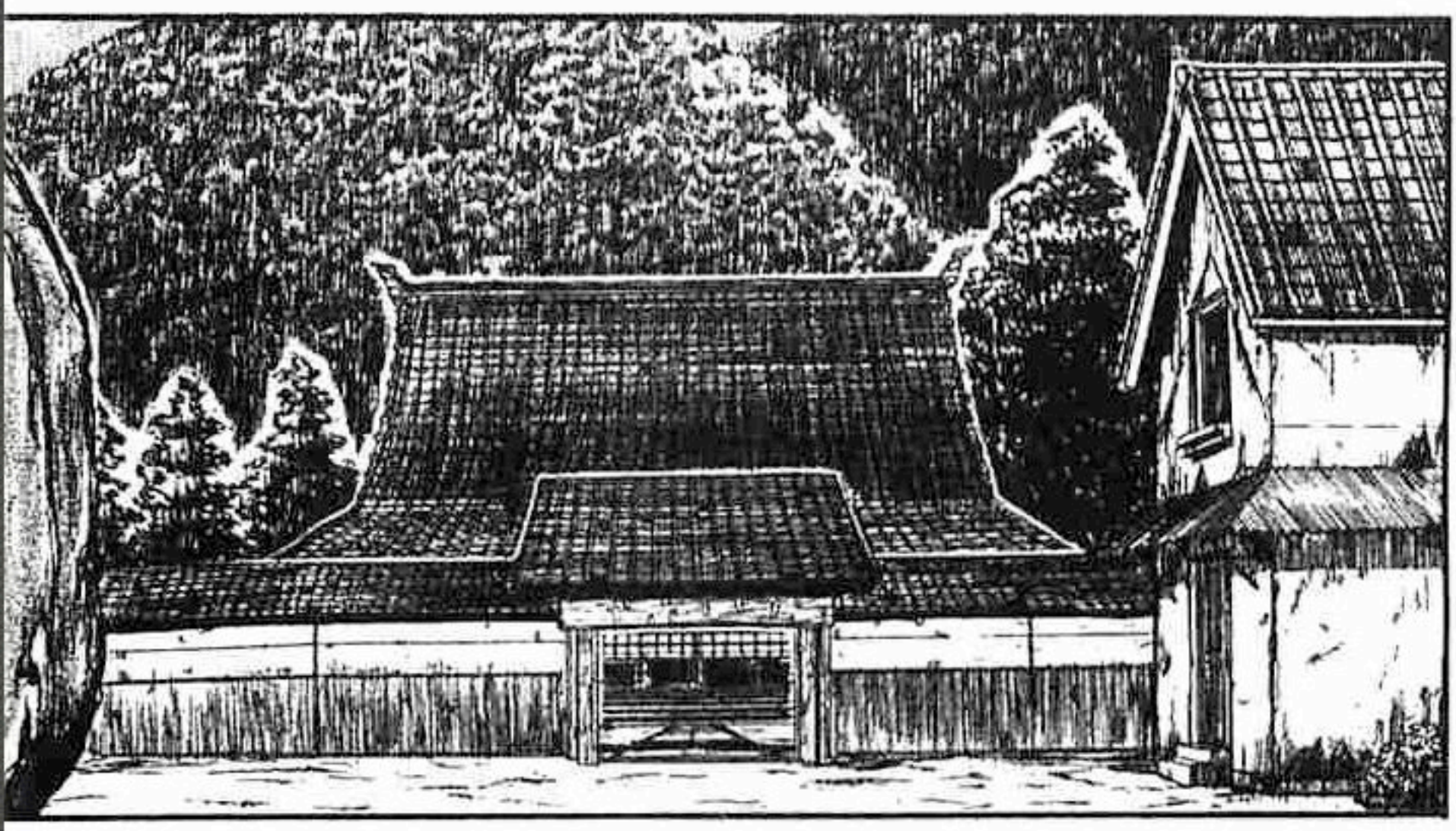

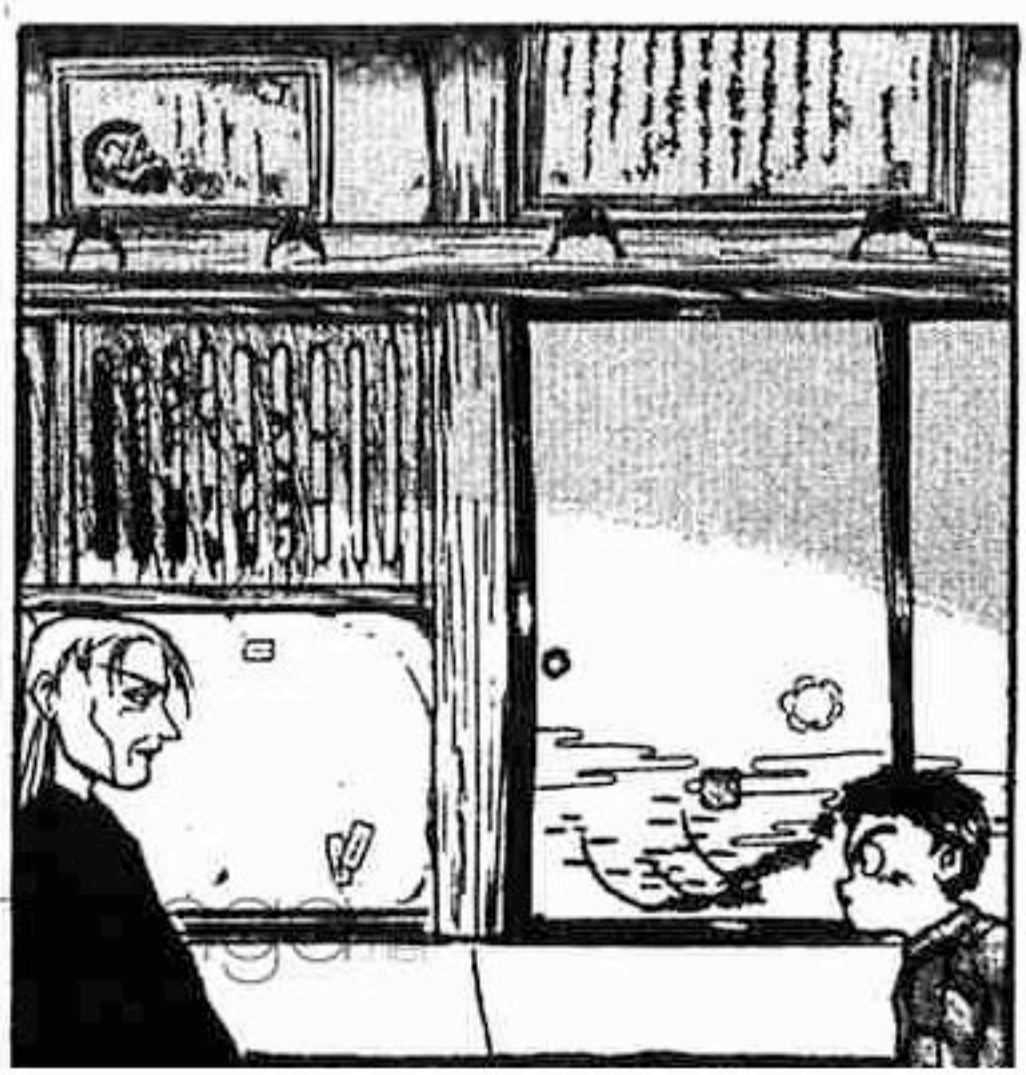

เชื่อพ่อเถอะ อุชิโอะ! นี่เป็นเรื่องจริง ถึงแม้อสูรปิศาจจะมองไม่เห็น

แต่มันก็มีอยู่จริง !!

ตาพ่อบ้า! กลับมาก็เล่าเรื่องนี้อีกแล้ว

อุชิโอะ... แกก็อายุ14ปีแล้ว และแกเป็นลูกชายคนเดียวของคนดูแลวัดนี้

แกจึงควรรู้ประวัติของวัดนี้ไว้

thaimanga.net

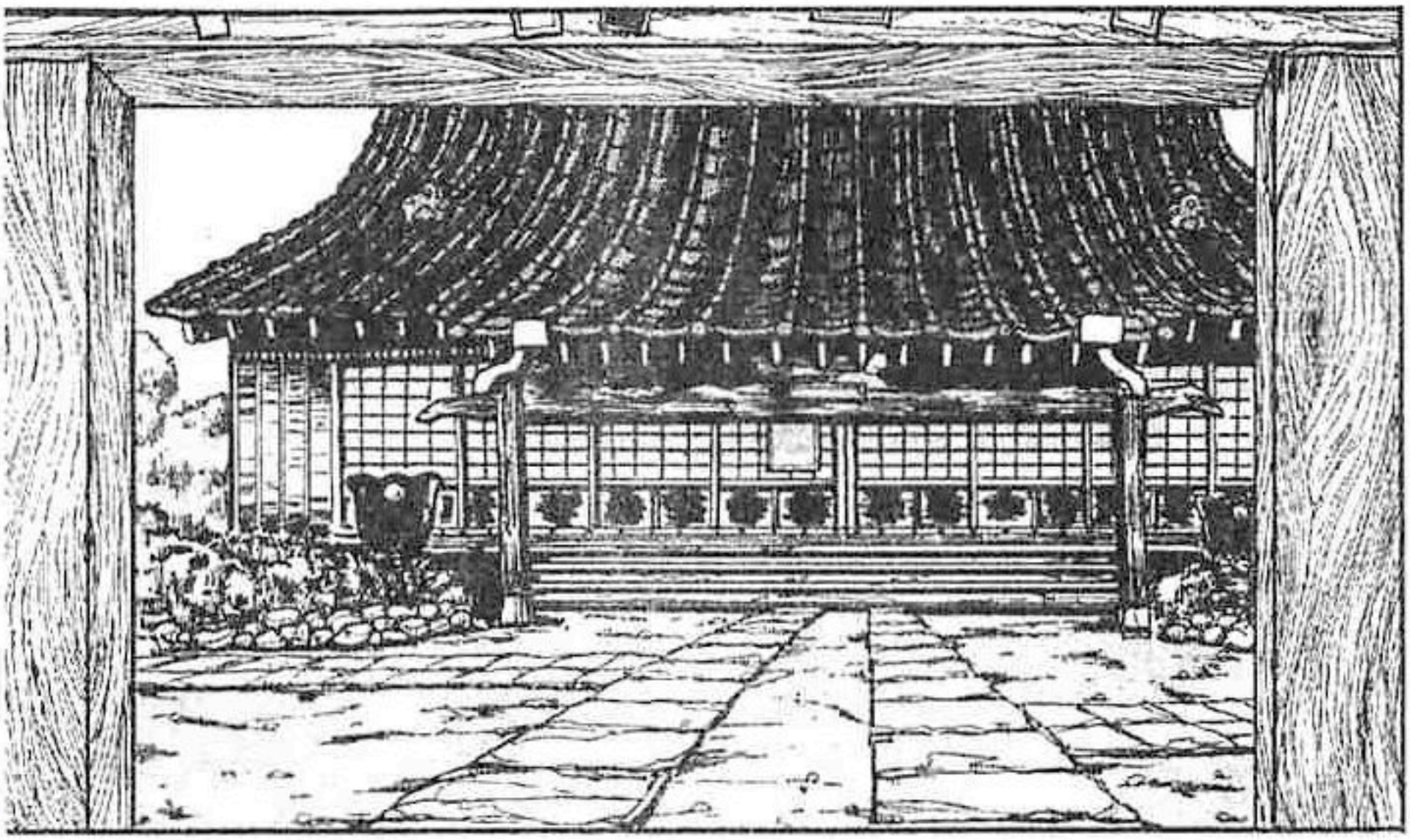

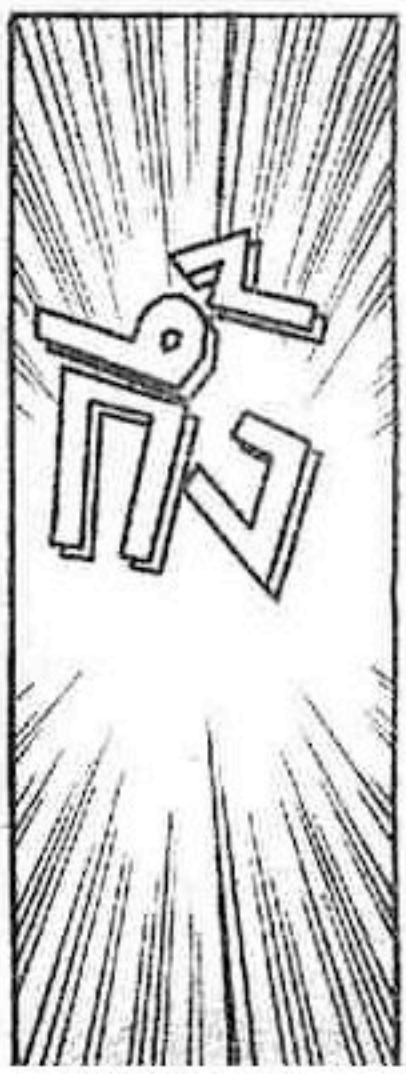

thaimanga.net

กินเวลา
ถึง
4วัน
4คืน
.....

ตึง ตึง ตึง ตึง ตึง ตึง ตึง ตึง

และใน
วันที่5
ซายพเนจร
ก็ใช้
อาวุธคู่มือ

นั่นคือ
"หอกสมิง"

ตึง

เสียบ
ทะลุไหล่
เจ้าอสูรร้าย
ตรึงติดไว้
กับ
แผ่นหิน
...

ตึง

thaimanga.net

ตระกูลอาโอซึกิ ของเรา มีคำสั่ง สืบทอดกันมา ว่า...

"ห้าม เปิดประตู ห้องใต้ดิน เด็ดขาด" ....

ได้ยินชัดเจน แล้วใช่ไหม!? อุซิโอะ!! อย่าเปิดประตู ห้องใต้ดิน เด็ดขาด!

พ่อเร่งบอกแก ก่อนถึงวัยอันควร ก็เพราะเห็นว่า แกมันเป็น พวกทโมน !

ฉับ

แกดื้อรั้น เรื่องอื่น พ่อไม่ว่า แต่เรื่องนี้ ห้าม เด็ดขาด !

อะอะ อะ... แง่ล่ะสิ

นอกจากห้ามเปิด แล้ว! ก็ห้ามไปแตะต้อง มันด้วย เข้าใจมั้ย!!

manhua

เรา
จะยอมให้
อสูรปิศาจ
ออกมา
อาละวาด
อีกไม่ได้
!!

ไม่ยอม!
เด็ดขาด
!!

ด้วยสายเลือด
ของตระกูล
อาโอซึกิ!!

thaimanga.net

ฮะฮะฮะ
เราไม่ได้เปิดนะ
แต่ประตู
มันพังเอง

อ้อ!
รู้แล้วครับ
พ่อ
!!

ผมไป
นะ

เดี๋ยว

อ๋า?
อะไรครับ
!?

อ๋า

ฮะฮะฮะ
พ่อคิดมาก!
ไปเองน่ะ
...

ฮ่า ฮ่า ฮ่า

นั่นไม่ใช่
"หอกสมิง"
หรอกนะ
....

ไม่ใช่หรอก
พ่อเว่อร์
ไปเอง
....

อุชิโอะ อย่ามัวนอนอยู่เลย!

ตุบ ตุบ

มาแล้ว

ใครว่าฉันนอนกัน!!

เอ๋?

ฮึ?

นั่นพ่อของอุชิโอะนี่?

thaimanga.net

เป็นอะไรไปน่ะ ?

ก็ช็อกนิดหน่อยน่ะ !

จ๊ากกกก

เฮ้ เร็วๆ เข้าสิ

เร่งทำไม พ่อฉันเป็นคนให้ตั๋วฟรีนะ !

มายูโกะ เจ้าหมอนี่มันน่าอัดจริงๆ !!

โถ ปล่อยไว้ดูเล่นสักคนเถอะ!

ตุบ ตุบ

ขอบคุณมากนะ!! นากามูระ !!

วูบ

วูบ

ฉันอยากดูภาพฝีมือฮานิว มิจิโอะมานานแล้วล่ะ

รีบเข้าไปเถอะ !

เป็นงง

thaimanga.net

โทร่า!
นี่เป็น
แค่ภาพ
นะ

อย่าคิด
ทำอะไร
บ้าๆล่ะ

....
บอกช้า
ไปแฮะ
....

ภาพของเขา
ยอดมาก
เลยนะ
มันดู
เป็นอิสระดี

แต่ภาพแบบนี้
ถึงจะดียังไง
ราคาก็ไม่ค่อยดี
หรอก

ภาพชุด"เรย์โกะ"
ที่เป็นภาพชุดของลูกสาว
อาจารย์ฮานิวเอง
ให้ความรู้สึก
ได้ยอดมากนะ

นาย
ชอบมาก
ล่ะสิ
ถึงได้เชียร์
นัก

ภาพของอาจารย์
มีแฟนชื่นชม
มากเลย...
แถมยังได้รางวัล
มากมายด้วย
....

แต่พอ
ท้ายๆ
มันซัก
แปลกๆไป
....

ไม่รู้ยังไง
แต่รู้สึกว่า
ภาพของเขา
มีอะไรแฝงอยู่
ยังไงชอบกล.....

นั่น
สิ...

นี่เป็น
ภาพ
สุดท้าย
ก่อนที่
อาจารย์
จะตาย
....

พูดจา
อย่างกับเป็น
ผู้เชี่ยวชาญ
เชียวนะ

แต่ฉัน
ก็ชอบภาพนี้นะ
มันให้ความรู้สึก
มืดทมึนดี...

ก๊อก
ก๊อก

แล้วทำไม
มีแต่ภาพนี้ล่ะ
ที่เป็น
รูปถ่าย
?

札子像

↑ ภาพเรย์โกะ

เห็นว่าภาพนี้
อาจารย์
ตั้งใจจะยกให้
ลูกสาวของเขา
เป็นมรดก

ดังนั้น
ภาพจริง
จึงอยู่กับ
เรย์โกะ

นากามูระ
ทำหน้ายุ่งยาก
อะไรนะ!
ห้องน้ำไปทางโน้น
นะ?

อือ
...

เร็ว

ตาบ้า!
ฉันแค่กำลังคิดว่า
เหมือนใคร
ที่รู้จักอยู่ย่ะ

ฮึกก่ำ
นายนี่ไหวพริบ
ไวดีนะ

ไป
ที่ไหน

งั้น!?
ช่วยแนะนำ
ให้เป็นนางแบบ
ให้ฉันทีสิ!

.....

ตาบ้า
ไม่มีใคร
อยากให้
นายเขียน
รูปหรอก

ว่า
ไง
นะ

ชัดเลย

ไม่ได้ดูโลก
แค่500ปี
มันเปลี่ยนแปลง
ไปมากมาย
....

แต่ไอ้นี่
ไม่เคย
เปลี่ยนแปลง
เลย
กลิ้นอาย

น่า
สะอิด
สะเอียน
!

ดังนั้น
พอตาย
ไป
—

ไอ้คนเขียน
ภาพนี้
มันสาปแช่ง
คนอื่น
จวบจนตาย
....

ของ
ความ
แค้น!

ก็เลย
กลาย
เป็น
ปีศาจ
!!

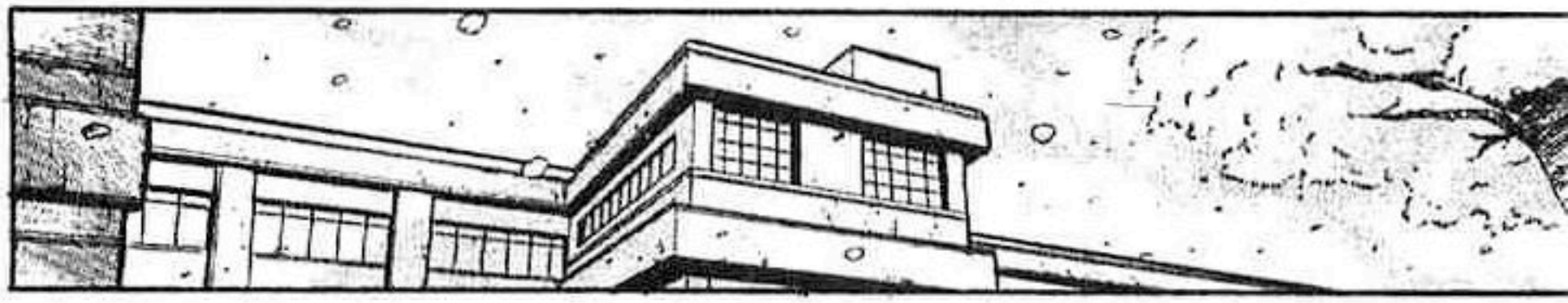

ช่างเถอะ
ช่างเถอะ
ช่างเถอะ

หมู่นี้อุชิโอะ
มันมีท่าทางแปลกๆ
ประจำเลยนะ
!!

คนธรรมดาจะมองไม่เห็นโทร่า

อำ
ระวัง
!!

ฉึง
ตัวะ

ฉึก

เจ็บนะ
!

นั่น...
มาซากิ
ปี3นี่

นักเลง
เชียวนะ
อย่าไปว่าเขาเลย
อุชิโอะ

แกคือ....
อาโอซึกิ
ปี2
ใช่มั้ย

กด

แกรู้
อะไร
ไหม?

แกมันฆ่า
เกินไป
!

ผัวะ

ผัวะ

มันเจ็บนะ
คุณพี่
!

ตบ

อุ๊บ

ฟึ่บ

thaimang

หมอนั่นตั้งใจหาเรื่องเจ้าอุซิโอะชัดๆ

พรวด

ห้าม

แปร่

ใครก็ได้ไปห้ามเขาที

พลั่ก

แต่... แต่ว่า

พรวด

อุซิโอะ

โอ๊ย! หัวเราะจนห้ามไม่อยู่แล้ว!!

ลมน้ำหน้ามันไอ้เด็กตัวแสบ!

มันต้องโดนแบบนี้บ้าง! ถึงจะดี!! เอ้า หนักเข้าไป

เข้าที ที ที

อยากใช้หอกรังแกเรานัก มันต้องเจอแบบนี้แหละ!

อื่อ?

tapas manga.net

ถ้า
จะชกกัน
ล่ะก็

ชกฉัน
เถอะ
....

ยังจะ
มาพูด
อย่างนั้น
อีกรึ
ฮานิว
...

รึ
จะฆ่าฉัน
ก็ได้นะ

เฟี้ยง!

เอ๋

ฮานิว .... อ๋า !!

เดี๋ยวก่อน ...!

เอ้อ คุณ ...

ฉันไม่ได้คิดจะช่วยอะไรเธอ

ราชินีแห่งความตาย ...

ฮานิว เรย์โกะ

แต่เธอสวยเด่นจังนะ !

ชุบ ชุบ ชุบ ชุบ ชุบ ชุบ ชุบ ชุบ

ฮึ

ไม่เป็นไร ใช่มั้ย อุซิโอะ

เรย์ โกะ ...

ฮ้าว จบแล้ว ร

ไอ้บ้า เอ๊ย

อะไร ฟะ

บ้า อะไร ?

แกไม่รู้จักเธอ จริงๆเรอะ? ราชินีแห่งความตาย ฮานิวน่ะ!

แกดู ที่ข้อมือ เธอซิ ...

พยายาม ฆ่าตัวตาย 4ครั้ง แต่ ไม่สำเร็จ

ก็แล้ว ยังไง ล่ะ?

.....

ก็ไม่เพียง แค่นั้น นะ!

ทานากะ อิชิซากิ ที่อยู่ปี3... มิทานิ ที่อยู่ปี2...

ยังมี พวกที่อยู่ โรงเรียนเก่า ของเธอ อีก3คน ....

ทุกคน ที่เข้าใกล้เธอ จะตายด้วย อุบัติเหตุ แปลกๆ เสมอ

manganga.net

ถึงไม่ตาย
แต่ทานากะกับมิทานิ
อยู่ในอาการโคม่า
ยังไม่ฟื้นเลย....

ฉันรู้ว่าแก
อยากหานางแบบ
แต่ว่าคนนี้ขอเถอะ
อย่ายุ่งเลย!

ฮึ!
พวกโรค
ประสาท
!!

นี่น่ะรึ
นักเรียนใน
ศตวรรษที่ 20!

เฮ้ย
นี่แกเอาจริง
รึไง
อุชิโอะ

เฮ้

แต่อุบัติเหตุ
ที่เกิดขึ้น
มันล้วนแล้วแต่
แปลกๆนะ!

เฮ้

ไม่น่าเชื่อเลย!
ต้องขอให้ลูกสาว
ของฮานิว มิจิโอะ
มาเป็นแบบ
ให้เราเขียนภาพ
สักบ้างแล้ว!!

หนึ่ง
สัปดาห์
ต่อมา

คุณ
ฮานิว
ครับ

thaimanga.net

รอ
ก่อน
ครับ

คิดใหม่
อีกรอบ
เถอะ

มันยังไม่ละ
ความพยายาม
จากฮานิวอีกรึ?

ก็มัน
อยากเขียนภาพ
แบบฮานิว
นี่

แต่ดูแล้ว
ไม่เห็นจะเกิดเรื่อง
อะไรเลยนี่
ข่าวลือมั้งเรื่องนั้น
?

เจ้า
อุชิโอะ
ดวงแข็ง
มากกว่า
!

ขอร้องล่ะ
คุณ
ฮานิว

ผมชอบ
ภาพเขียน
ฝีมือของพ่อคุณ
มาก

ผมรู้ว่า
การขอให้คุณ
เป็นแบบให้
มันคงยาก

แต่ผม
ก็คิด
เอาไว้
แต่แรก
แล้ว

ว่าจะต้อง
เขียนรูปคุณ
ตอนยิ้ม
ให้ได้

ฉัน
เป็น
นางแบบ

เป็น
ลูกสาว
ของพ่อ
....

แต่...
พ่อตาย
ไปแล้ว

แต่ว่า
...

ก๊อก

คนตาย
เรียก
คนเป็น

พ่อ
ที่ตายไป
กำลัง
เรียกฉัน
อยู่...

ฉัน
ไม่ต้องการ
ดึงใคร
เข้ามา
เกี่ยวข้อง
อีก....

ใคร
ที่ใกล้ชิด
ฉัน

ต้อง
ตาย

เดี๋ยว
ก่อน
...

อย่า
เธอมีอะไร
บางอย่าง
!

ยุ่งน่า

thaimanga

ISUZU

อุ๊บ !

อ้า

1ST
1120

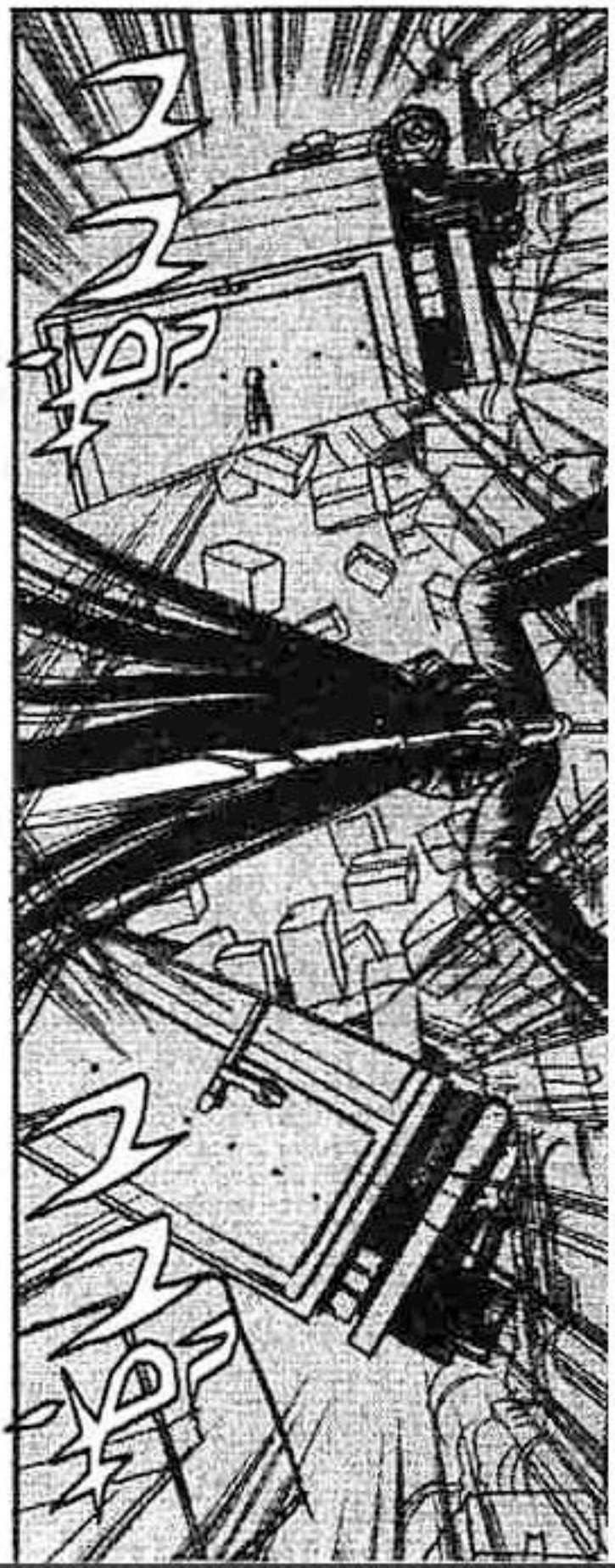

thaimanga.net

FISH

HUH

ซิ่ม
!!

หนีไป
จนได้
!

หาย
ไปแล้ว
....

thaimanga

ตอนที่ 2
ท้าสงคราม

....
อือ
....

ทุกคน
ที่เข้าใกล้เธอ
จะตายด้วย
อุบัติเหตุ
แปลกๆ
เสมอ

ฉัน
ไม่
ต้องการ
ดึงใคร
เข้ามา
เกี่ยวข้อง
อีก...

นี่เอง
รึ
!

thaicomics

เจ้าปิศาจ
ตัวนี้เองรึ
ที่ทำให้ทุกคน
เกิด
อุบัติเหตุ
!

ฉันไม่รู้
ว่ามันเป็นอะไร...
แต่น่ากลัวมันจะเป็น
"ปิศาจ"ของพ่อแม่
ผู้หญิงคนนั้น
แน่

มัน
เกลียด
ทุกๆคน
ที่เข้าใกล้
เธอ....

เจ้านั่น
ต้อง
เกี่ยวข้อง
กับ
ผู้หญิง
คนนั้น

.....

มัน
เป็น
ปิศาจ
นะ
!

แกต้อง
ให้มันกินเ
เท่านั้น!

ลงขนาดนี้แล้ว
แสดงว่า
มันไม่อยาก
ให้แกเข้าใกล้!
และฉันก็
ไม่อยากให้มัน
ได้แกไป

อย่า...
ไปยุ่งด้วย
จะดีกว่า

ฉัน
ยอดฆ่าที่
เสียแล้วซ
ความหวังสิ
แท้ๆ

.....

ปีศาจ
รึ!

ปึ้ง

แกร๊ก

แอ๊ด

พลั่ก

อ๊ากกก

ไม่ ยอม !!

พ่อ ไม่ ยอม !!

คุณพ่อ คะ!

อ๊ากกก

ทำใจ ดีๆไว้ นะคะ !!

... เรย์โกะ พ่อ ไม่ไหว แล้วล่ะ

พ่อคง ต้องไป โลกโน้น ในไม่ช้า นี้...

เรย์ โกะ ....

มีลูกเท่านั้น ใช่ไหม ที่อยู่ เคียงข้าง พ่อ ...?

ลูก ไม่ทรยศ พ่อ ใช่ไหม ...?

ไม่ นะคะ ...

พ่อ อย่าพูด อย่างนั้น สิคะ...

วืด !!

ลูก
ไม่ทรยศพ่อ
เหมือนกับ
ที่แม่เขาทำ
ใช่ไหม
....

ลูก
ยังเป็น...
ยังเป็น...
ลูกพ่อ
....

เรย์โกะ
ของ
พ่อ
....

แอดด

แอดด

เรย์โกะ
ของ
พ่อ
....

ครั้งนี้
ลูกไป
แน่
....

ลูกพลาด
มา4ครั้ง
แล้ว....

พ่อ
อย่าทำร้าย
ใคร
อีกเลย
.....

ก๊ก

ลูก
ยินดี
....

ที่จะอยู่
ตาม
ลำพัง
ค่ะ

ลูกเป็น
เรย์โกะ
ของพ่อ
....

ดังนั้น
...

นะ
คะ
....

คุณ
พ่อ
....

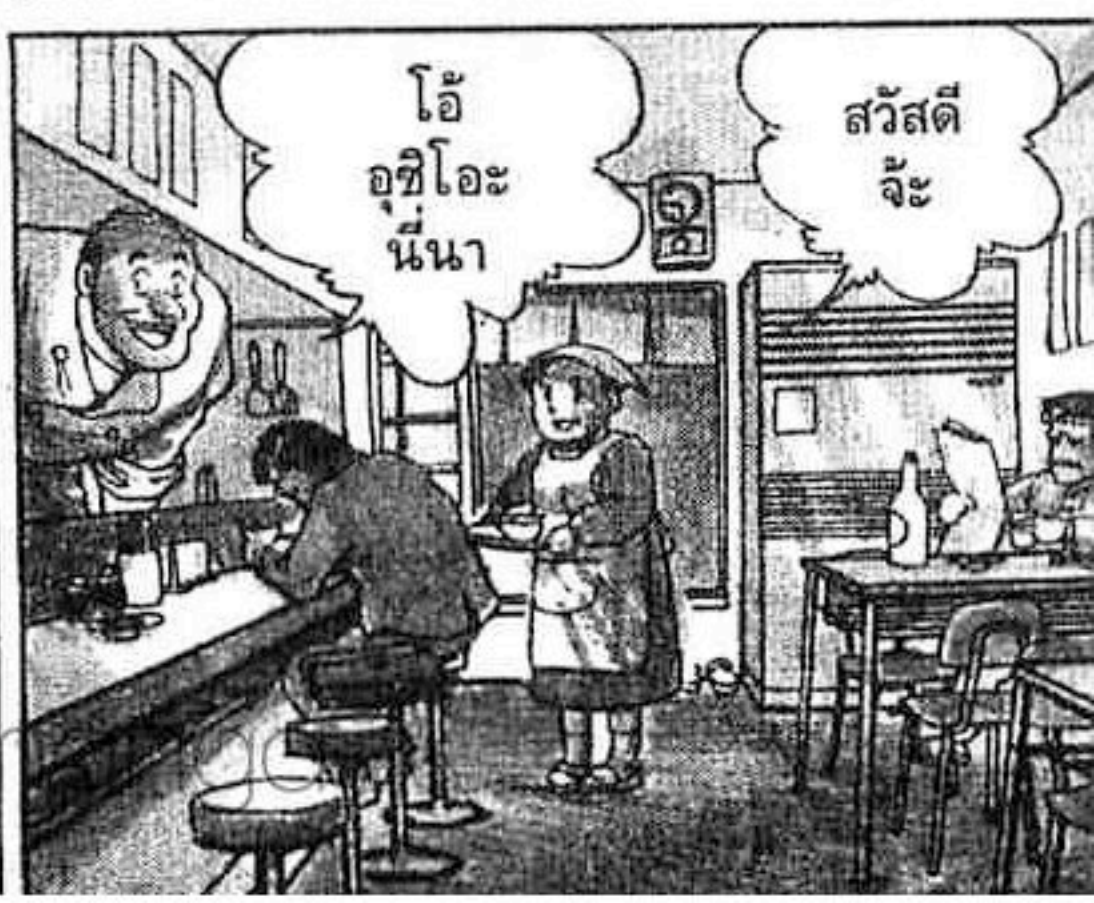

หน้าตา
บอบช้ำนี่?
ไปมีเรื่องวิวาท
กับเขามาอีก
ล่ะสิ!?

อื้อ
ครับ

คุณ!
บะหมี่
ได้
รียัง

จำไว้นะ
คอนซก
ต้องทำ
แบบนี้

ครับ!
คุณน้า

อาซาโกะ
ออกไปส่งของแน่ะ
ขึ้นไปรอ
ข้างบนสิ

ว้า
ยังพูดไม่จบ
เลย

ก๊วง

ก๊วง

เอ๋
!?

กลับมา
แล้วค่ะ
!

食 650
食 650
丼 450
丼 550
700
ご飯
อยู่อย่างไรหมดะ
เฮ้!
มาทำไม?
ทำไมถึงพูดอย่างนั้นเล่าอาซาโกะ
อย่าโกรธนะอุซิโอะ
ความจริงลูกสาวฉันพูดถึงเธอเสมอๆ .....
ชุบ
ต้อง
.....
ถูก
เรื่องโกหกนะ...
เรื่องอะไรรึ?
ก็เรื่องที่พ่อพูดน่ะสิ!
พ่อเธอพูดเรื่องอะไรรึ?
เปล่าไม่ได้พูดอะไร!
ว่าแต่ว่ามาทำไมน่ะ!
อือ....

ก๊ง

วุ่นวายซะจริงๆ แกนี่!

?

คนธรรมดาจะมองไม่เห็นไหร่า

อยากให้เล่าเรื่องของคุณฮานิวให้ฟังหน่อย

ฉันอยากได้ลูกสาวของคุณฮานิวมาเป็นแบบวาดภาพบ้างน่ะ....

.....

อิโนอุเอะบอกว่าเธอเคยอยู่ห้องเดียวกันตอนป.1 ไง?

ทำไมมาถามฉันล่ะ...?

ทุก ทุก ทุก ทุก ทุก ทุก

เรื่องของเรย์โกะ... น่ะรึ...?

ก็เลยอยากรู้เรื่องของ....

แค่นั้นเหรอ?

อื่อ?

อยากรู้แค่นี้เองเหรอ?

haimanga

ก็แค่นี้น่ะสิ!
เรื่องนี้สำคัญสำหรับฉัน
มากนะ
ฝีมืออย่างฉัน
ถ้าอยากได้นางแบบ
แบบเธอ
มีหวังต้องรอ
อีก100ปีโน่น

แค่นี้
....

เธอเป็นนางแบบ
ภาพชุด"เรย์โกะ"
ที่ฉันชอบ
มากๆ

ก็เลยอยากได้เธอ
มาเป็นแบบบ้าง
เข้าใจ
ความรู้สึกนี้มั้ย

นายกำลัง
สนใจแต่
เรื่องวาดรูป
เท่านั้น
ล่ะสิ

เข้าใจ
แล้ว
เข้าใจ
แล้ว!

ก็ใช่
น่ะสิ
!

.....

และ
ก็
....

thaimanga.net

รู้สึกว่า
คุณฮานิว
เธอมีอะไร
แปลกๆ
บ้างไหม
?

เอ่อ
...

อะไร
รึ
....?

แปลว่า
เจออะไร
เข้าแล้ว
สินะ

เจอ
เข้า
แล้ว
รึ
.../

เรย์โกะ
เข้ามาอยู่
โรงเรียนเรา
ตอนเทอมปลาย
ของปี1

วันนี้มี
นักเรียนใหม่
มาคนหนึ่ง
นะ

เธอชื่อ
ฮานิว
เรย์โกะ

ฮานิว
เรย์โกะค่ะ
ยินดี
ที่รู้จัก
....

เรย์โกะเป็นคนสวย
พวกผู้ชายในห้อง
พยายามตีสนิทกับเธอ
แต่เรย์โกะ
ชอบอยู่คนเดียว
....

ฉันเห็นเธอเหงา

ก็เลยพยายามตีสนิท

และชวนเข้ากลุ่ม

รู้สึกว่าเธอจะยิ้มแย้มขึ้นมาบ้าง

เธอเป็นคนดีผิดกับที่เห็นภายนอก

แถมเก่งการฝีมืออีก เธอสอนเราปักผ้าเช็ดหน้าสวยๆ มากมาย ....

พอถึงช่วงที่พวกเราเข้ากันได้ดี ....

ก็เกิดเรื่องขึ้นมา ....

พวกผู้ชายที่สนิทสนมกับเธอเริ่มมีอันเป็นไปทีละคน....

คุณทานากะที่อยู่ปี3 ถูกรถบรรทุกชน

คุณมิทานิที่อยู่ห้อง7 ถูกชุงที่หล่นจากรถทับ ยังนอนอยู่โรงพยาบาล

คุณอิชิซากิที่อยู่ปี3อีกคน ก็ถูกบอลเข้าที่หน้า ตาอาจจะบอดก็ได้

!!....

thai-manga

แต่... รถบรรทุกนั่นไม่มีคนขับ ....

อะไรนะ?

ส่วนบอลก็ไม่รู้ว่าลอยมาจากไหน ....

และหลังจากนั้น...

เรย์โกะก็ฆ่าตัวตาย... แต่บังเอิญมีคนมาพบเข้าจึงรอดมาได้

ฮึ้ว

เพราะฉันเอง ...

พอกลับมาเรียนอีกทีเธอก็บอกว่าสาเหตุทั้งหมดมาจากเธอ ....

อย่าเข้ามาใกล้ชิดกับฉันเลย ....

เดี๋ยวจะเหมือนกับเรื่องที่โรงเรียนเก่าฉันอีก ...

เอ๋ ...

แต่มันเป็นอุบัติเหตุโดยบังเอิญ ...

คนที่ใกล้ชิดกับฉันทุกคนจะเกิดอุบัติเหตุทุกคน...

thaimanga.net

เดี๋ยว ก่อน เรย์โกะ !

ข้างกาย ฉัน... มีปีศาจ อยู่ ...

อาซาโกะ !

ใน ตอน นั้น —

ฉึบ

ครับ

ว้าว

ไม่มี...
ใครอยู่

...
ขอโทษ
นะ...
อาซาโกะ
....

แป๊ะ

ขอโทษ
ด้วยนะ
....

...
แต่ฉันยังจำ
แววตาของเธอ
ได้เป็น
อย่างดี...

หลังจากนั้น
เธอก็
ไม่ยอมให้ใคร
เข้าใกล้เธอ

และ
ไม่เคยยิ้ม
อีกเลย
...

เรย์โกะ
!

ตึง

เรย์
โกะ
...

มี
ดวงตา
ที่
เหงา
หงอย
...

theinmanga.net

.....

อะไรของมันนะ
ม้วไปคิดถึง
ขยผู้หญิง
ผีสิงนั่น
ทำไม
!

ไม่เห็น
สนุกเลย
ซึมเซา
อยู่อย่างนี้
ถูกกินง่ายๆ
นะ...

กินแกได้ง่ายๆอย่างนี้
มันไม่สะใจฉันเลย
เพราะแกทำกับฉัน
ไว้เยอะ
.....

อือ...
แต่ถ้ามัน
มีสติคืนมา
เราก็คง
กินมัน
ไม่ได้อีก
!

อ๊ะ

อาโอซึกิ
ที่แกวุ่นวาย
กับฮานิว
....

มีอะไร
เหรอ
...?

ขอ
ให้เลิก
ซะ
!

.....

ใสเจีย
เสียใจ
ลูกพี่
!

จะ
หาเรื่อง
รึ

ฟุบ

งั้นเห็นจะต้อง
สั่งสอนกันบ้างล่ะ
.....

ฉันเอง
ก็กำลังหาที่
ระบายอารมณ์
พอดี

ก็ดี
น่ะสิ

ลูกพี่
!

โอ!
แจ่วไปเลย
!!

ขยี้
เจ้าอุชิโอะ!
เลย

ผัวะ

ปึก

ตุ๊บ

ผัวะ

ผัวะ

พลั่ก

ผัวะ

manga

ทำไมถึง
ห้ามผม
ยุ่งเกี่ยว
กับคุณฮานิว
!

แก
ไม่ควรรู้
!!

ผลัก

หงึก

ก็ก

ศีรษะ

...ฮึ...
รึว่า
ลูกพี่
...

รู้สาเหตุ
ที่ทำให้เธอ
ต้องอยู่
คนเดียว
?

thaiman

!

ก้อน

งั้น
บอกมาที
เซ่
!

เธอ
น่าสงสาร
มากน่ะ
!!

เอ๋
!

mangahub.net

พลั่ก

ตึ๊ง

ตึ๊ง

ขณะที่จริง
แต่เจ็บ
เป็นบ้า
-

ตึ๊ง

ฉันรู้จัก
กับเรย์โกะ
มาตั้งแต่
เด็กๆ
...

ฉันจึง
รู้เรื่องของเธอ
มาตลอด
....

ทั้งเรื่อง
ที่เธอชอบ
ไม่ชอบ
....

ทั้ง
เรื่องพ่อ
ของเธอ
...

พ่อของเรย์โกะ
โกรธแค้นผู้คน
จวบจนตาย
....

thaimanga

มีผู้ชาย
เข้ามาใกล้
เรย์โกะ
!

มันคิดจะมา
แย่งชิง
เรย์โกะ
ไปงั้น!

ยอม
ไม่ได้
!

เรย์โกะ...
เป็นของเรา
คนเดียว..

เป็นของเรา
ตลอดกาล
.....!!

ตอนที่ 3

ปีศาจ

อ้าว!
มาอยู่ที่นี่
เองรึ!!

อะไรของมันนะ:
เดี๋ยวซึม
เดี๋ยวโกรธ
!?

โป๊ก

กร๊อง

เห็นที
ต้องกินมัน
ทั้งๆที่ซึม
อย่างนี้แหละ:
(

แว๊ด!!

ต่อไปเป็นชั่วโมงพละ อาจารย์ให้ฉันมาตามเธอไปฝึกโฟล์กแดนซ์แน่ะ!

เธอนี่ ยุ่งกับฉันจัง

ขอบใจ ก็ละกัน !

เดี๋ยวไปนะ...

มีอะไรเหรอ อาโอซึกิ ....

.....

ริ้วววว

รู้จักคุณมาซากิที่เป็นนักเลงที่อยู่ปี3ไหม ...

เขาเล่าเรื่องของฮานิวให้ฉันฟัง ....

ตอนนี้มีฉันคนเดียวเท่านั้นที่รู้ความลับหมดทุกอย่าง...

..... ฉันรู้จักเรย์โกะมาตั้งแต่อยู่อนุบาล.. เราเคยเล่นหัวด้วยกันมา

thai-manga

ตอนนั้น
เธอยังอยู่
กับครอบครัว
อย่างมีความสุข
....

แต่พอ
เธออยู่
ประถม2

แม่ของเธอ
หนีตามลูกศิษย์
ของพ่อ
เธอไป
....

ทำให้
พ่อของเธอช็อก
จนแทบบ้า
....

ก็แน่ล่ะสิ...
ลูกศิษย์
ที่เขารัก
....

และภรรยา
ที่อยู่กินกัน
มานาน
กลับทรยศ
...

ตอนนั้น ฉันเป็นเด็ก จึงไม่เข้าใจ ผู้ใหญ่เขาพูดกันหรอก

นับแต่วันนั้นมา เรย์โกะไม่เคยยิ้มอีกเลย ....

ไม่ ไม่ให้ ...

อย่าพูดอย่างนั้นสิครับ คุณมีจิโอะ... แต่ตอนนี้คุณไม่มีรายได้แล้ว

ผมรู้ว่าคุณชื่อก เนื่องจากภรรยาหนีไป จนคุณไม่อาจเขียนภาพได้ .....

เมื่อไม่มีเงิน คุณก็ใช้จ่ายในการเลี้ยงดูหนูเรย์โกะไม่ได้

ให้เราซึ่งเป็นญาติเรย์โกะเลี้ยงเธอเองเถอะนะ...

ไปกันเถอะเรย์โกะ

หวา

วูบ

กลับไป !!

วูบ

ฉันไม่ยอมมอบเรย์โกะให้ใคร!

อำ

ครับ

หยา

thaimanga

เรย์โกะ เป็นของฉัน ....

...เป็นของฉันคนเดียว ...

ตั้งแต่นั้นเป็นต้นมา คุณพ่อที่ใจดีก็เปลี่ยนไปเหมือนปิศาจ

ฉันได้แต่แอบดูหลังเสาอย่างหวาดกลัว

และในครั้งสุดท้ายที่ฉันไปหาเธอ

เธอก็เล่าเรื่องทั้งหมดให้ฉันฟังตรงหน้าบ้านนั้น

.... แม้แต่ภาพที่ฉันชอบที่สุดก็ถูกขาย ....

ฉันจำหน้าของเธอตอนนั้นได้ดี

หน้าแบบเดียวกับภาพที่พ่อเธอเขียน ...

thaimangascan

และเมื่อฉันมองเข้าไป ...

D

แกไม่เชื่อฉันก็ไม่ว่า... แต่นี่เป็นความจริง

พ่อของเธอเขียนภาพที่แกชอบนักชอบหนา

ด้วยใบหน้าท่าทางดุจปิศาจ!

หลายวันต่อมา พ่อของเธอก็ตาย...

และก็เกิดเรื่องแปลกๆ รอบตัวเรย์โกะ...

บ้านของเธอที่ประกาศขายก็ไม่มีใครมาซื้อ

光家

คนที่เข้าใกล้ตัวเธอจะเป็นอย่างไร แกเองก็คงจะรู้ดีแล้ว

เธออยู่เพียงเดียวดายมาตลอด

เพราะพ่อของเธอ... ยังคงอยู่ในโลกนี้ ...

ว้าว

พ่อของเธอเป็นปีศาจไปแล้ว

...เรย์โกะ

น่าสงสารจริงๆนะ...

...เอ่อ... อุชิโอะ...?

เอ่

ตึง

ยังคงคิดจะให้เธอมาเป็นแบบอีกเหรอ? นายอาจโตนอุบัติเหตุแบบคนอื่นก็ได้นะ...

inaim

บ้า!
เรื่องแค่นี้
ไม่ทำให้
ฉันท้อถอย
หรอกน่า

ฉันเพียงแต่
คิดว่า
จะทำยังไง
จึงจะให้เธอ
มาเป็นแบบ
ให้ฉันได้!

รีต้องตาม
ไปขอร้อง
ถึงบ้านดี
...

โธ่เอ๊ย
!

งั้นก็
พยายาม
ให้
เต็มที่
นะ

เอ๋
ว่ายังไง
นะ?

ถ้า
เป็นนาย...
ล่ะก็
...

...
คงช่วย
อะไร
เรย์โกะ
ได้บ้าง
แน่

แต่...
ถึงแม้จะไม่เชื่อ
ข่าวลือก็เถอะ
ยังไงก็ระวังตัว
เอาไว้ด้วย

thaimanga

ฉันรู้ดี
เธอ
ห่วงฉัน
แค่ไหน
～

นี่
นี่

ก๊วด

ก๊วบ

อ้า
...

รีบไปฝึก
โฟล์กแดนซ์
ที่สนามเถอะ
!

ไม่ได้ดูโลกภายนอก
แค่500ปี
ต้นไม้มีผลแปลกๆ
ด้วยแฮะ

ไหน!?
ดูซิ

เริ่ม
เปิดเพลง
แล้วนะ

วี้ว

ทำอะไร
กันฟะ
!!

พ่าง

ช้าว
ลำโพง
หาย

thaimanga

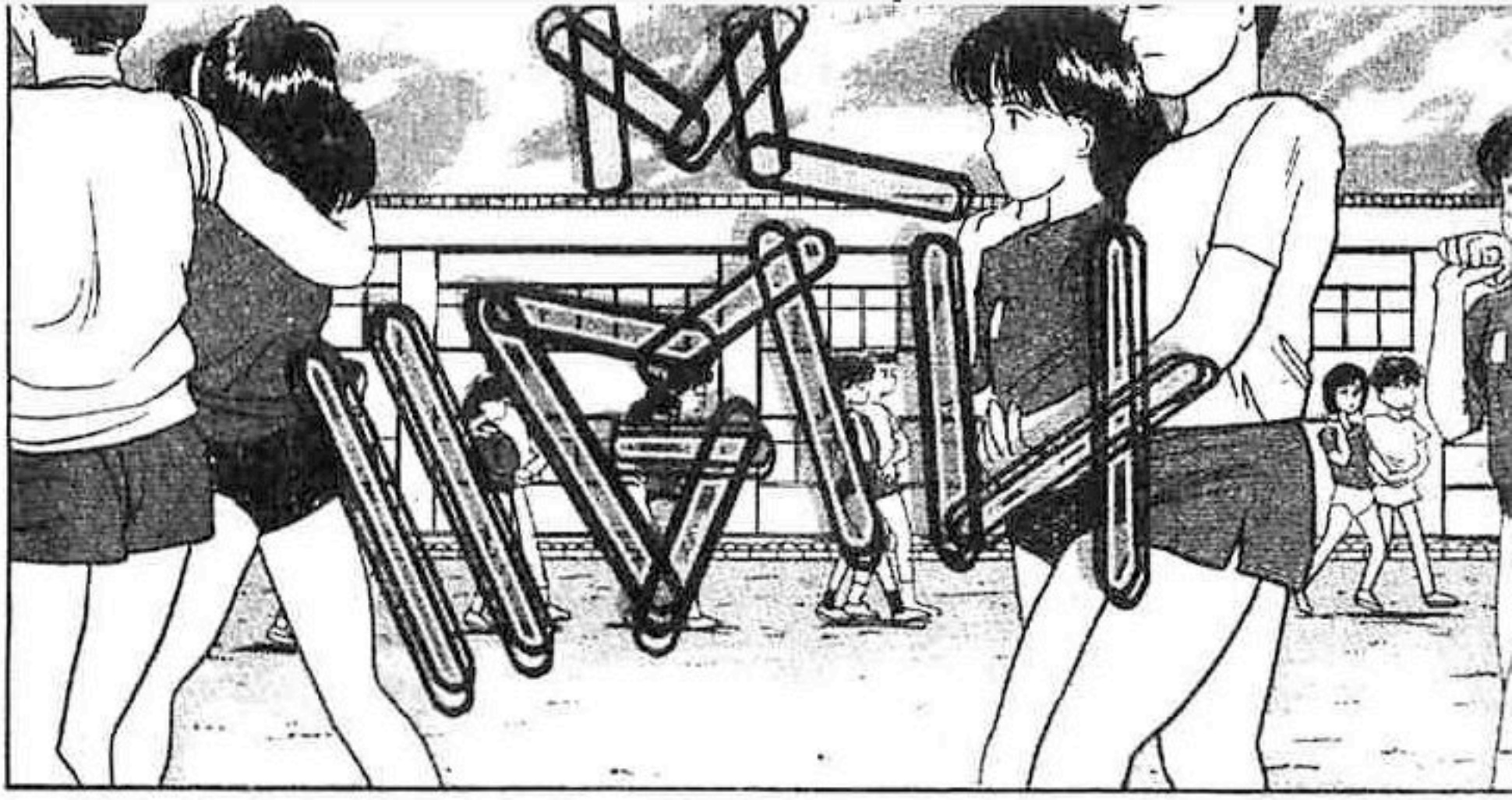

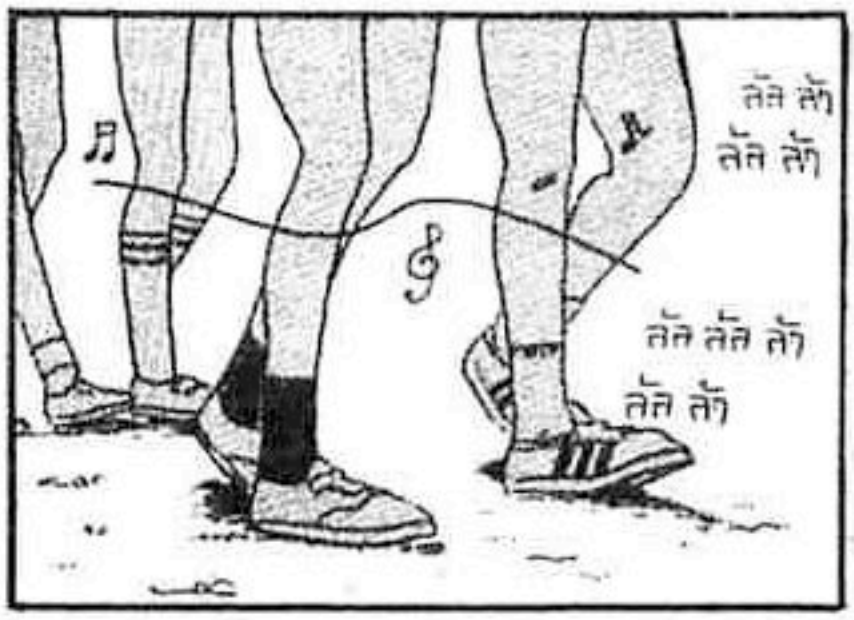
ตึต ตึ๊ต ตึ๊ต
ตึต ตึ๊ต
ตึต ตึ๊ต ตึ๊ต
ตึต ตึ๊ต

ตึต ตึ๊ต ตึ๊ต
ตึต ตึ๊ต ตึ๊ต
ตึต ตึ๊ต ตึ๊ต
ตึต ตึ๊ต

ลัล ลัล ลั้า
ลัล ลั้า

นี่
ทำไมฮานิว
ไม่มาร่วมด้วย
ล่ะ?
ชั่วโมงแบบนี้
เธอก็ได้แต่ยืนดู
อยู่เป็นประจำ
ล่ะ
....
ทำไม
เหรอ
?

อุชิโอะ
ฮานิวเป็นตัว
นำความตาย
!
ไปยุ่งล่ะก็
อาจเกิด
เรื่องขึ้น
ก็ได้นะ....

.....

ไม่มี
เรื่องบ้าๆ
แบบนั้น
หรอก!!

เฮ้
อุชิโอะ

คุณ
ฮานิว
!!

ผมเต้น
ไม่ค่อยได้
ช่วยสอน
ให้ทีสิ
!

ฉัน
ไม่ต้องการ
คนมา
สงสาร
...

อย่าพูด
อย่างนั้น
สิ

สอน
ผม
ที

ดนตรี
เริ่ม
แล้วนะ

แต่ว่า
ฉัน
ไม่

เฮ้ อยากตายรียังไงกัน

ไม่กลัวฮานิวเหรอ!?

อย่าเลยดีโอะ

อีย๊

หนวกหูน่า ไอ้พวกบ้า

มาเถอะ

.....

นะ!?

ดึง

naimar

ผิดแล้ว ตรงนี้ มันต้องหมุน

อ้าว เหรอ

เธอ เริ่ม ขึม บ้าง แล้ว ....

ครั้ง แรก ...

เฮ้อ ต่อไป มันนะ

ฟุ่บ

หวา!

ว้าย!

กำแพง ลม ...!?

Thaimanga

อา
...

อุบ
!!

ตึง

คุณ
พ่อ
...

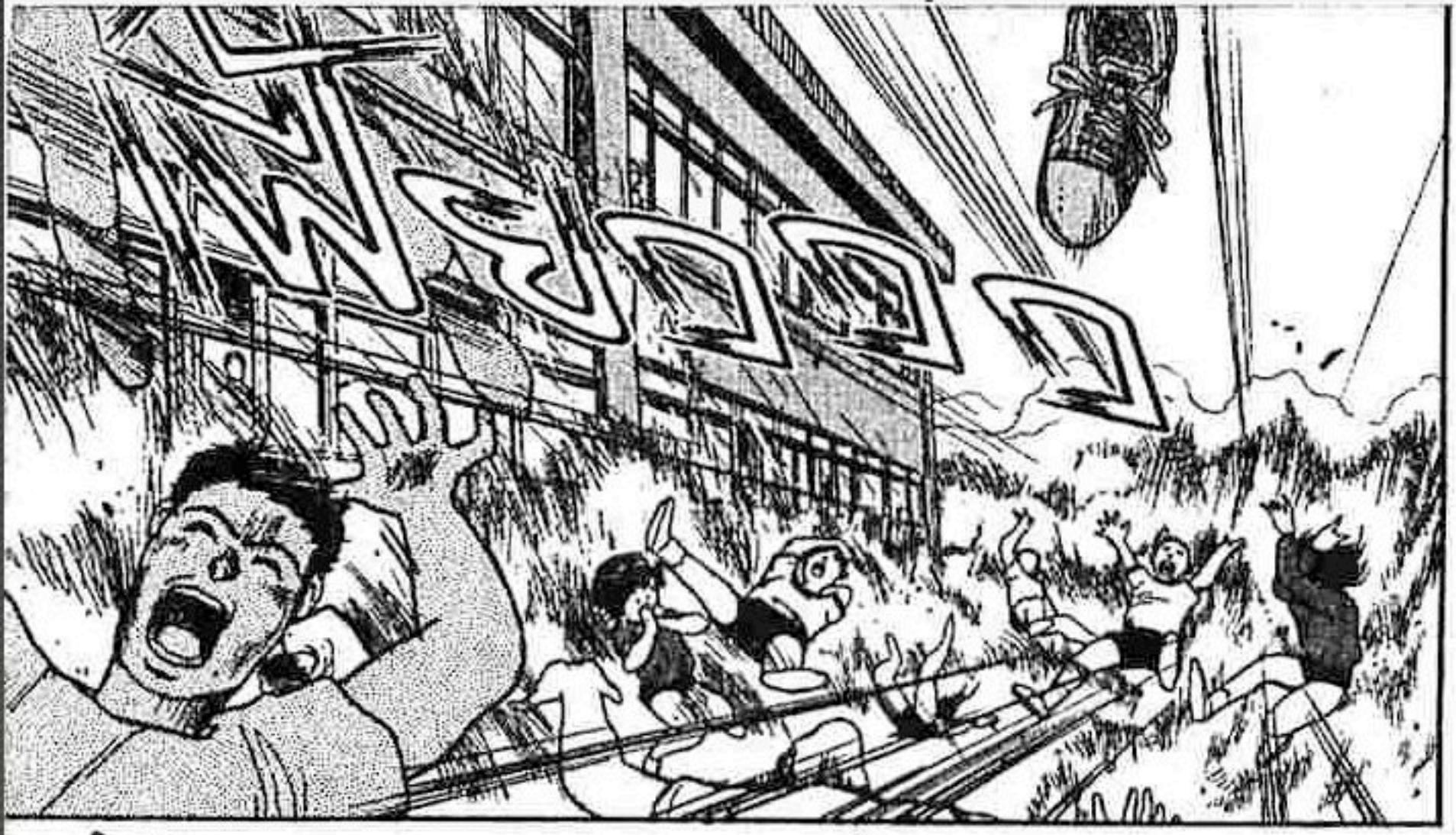
เรย์โกะ
อาโอซึกิ
!!
เกิดอะไรขึ้น../
พ่อของ
เรย์โกะ
รึ
!?
ควับ
อย่าค่ะ...
คุณพ่อ
เขา
ไม่ได้
แย่งหนู
ไปจาก
คุณพ่อ
หรอก
...

พ่อจะคุ้มครองลูกเอง

เวย์โกะเป็นของพ่อ!

ลูกอยู่กับพ่อเสมอค่ะ!

ลูกจะอยู่คู่กับรูปนั้นตลอดไป...

อย่า... ทำร้ายใครอีกเลย!

อื่ม

ไอ้นี่เองรึ มันทำให้ฮานิวเป็นแบบนี้!!

อื่ม...

เจ้าพ่อเห็นแก่ตัว!!

อุ๊บ!

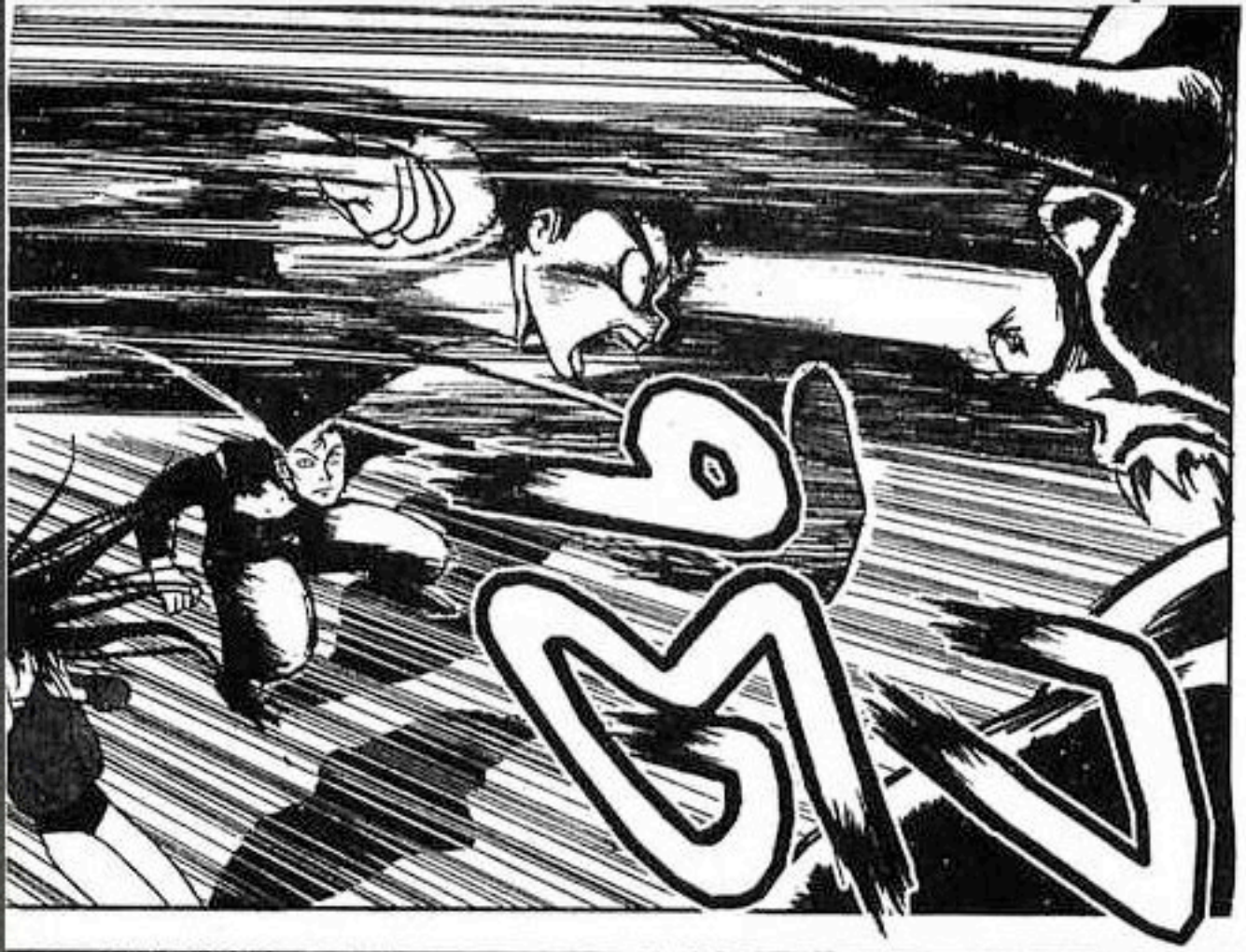
ตึง

อาโอซึกิ
ชกปีศาจ
ด้วย
มือเปล่า
....
ฉัน
โกรธ
แล้วนะ
!

พรึ่บ

ตุบ

อำ
...

คุ้มครอง
เรย์โกะ
!

อย่า
!

ไม่!!

thaimanga.net

!

แกไม่มีหอกนะ... เจ้าโง่ ?

กำแหงไปแล้วแก ...

คิดจะแย่งเหยื่อของฉันเชียวรึ

เป็นแค่... ปีศาจมนุษย์

ล่าอสูรกาย 1 จบ

thaimanga

บทที่ 2 "ปีศาจในภาพเขียน"

ตอนที่ 4

ค่ำคืน

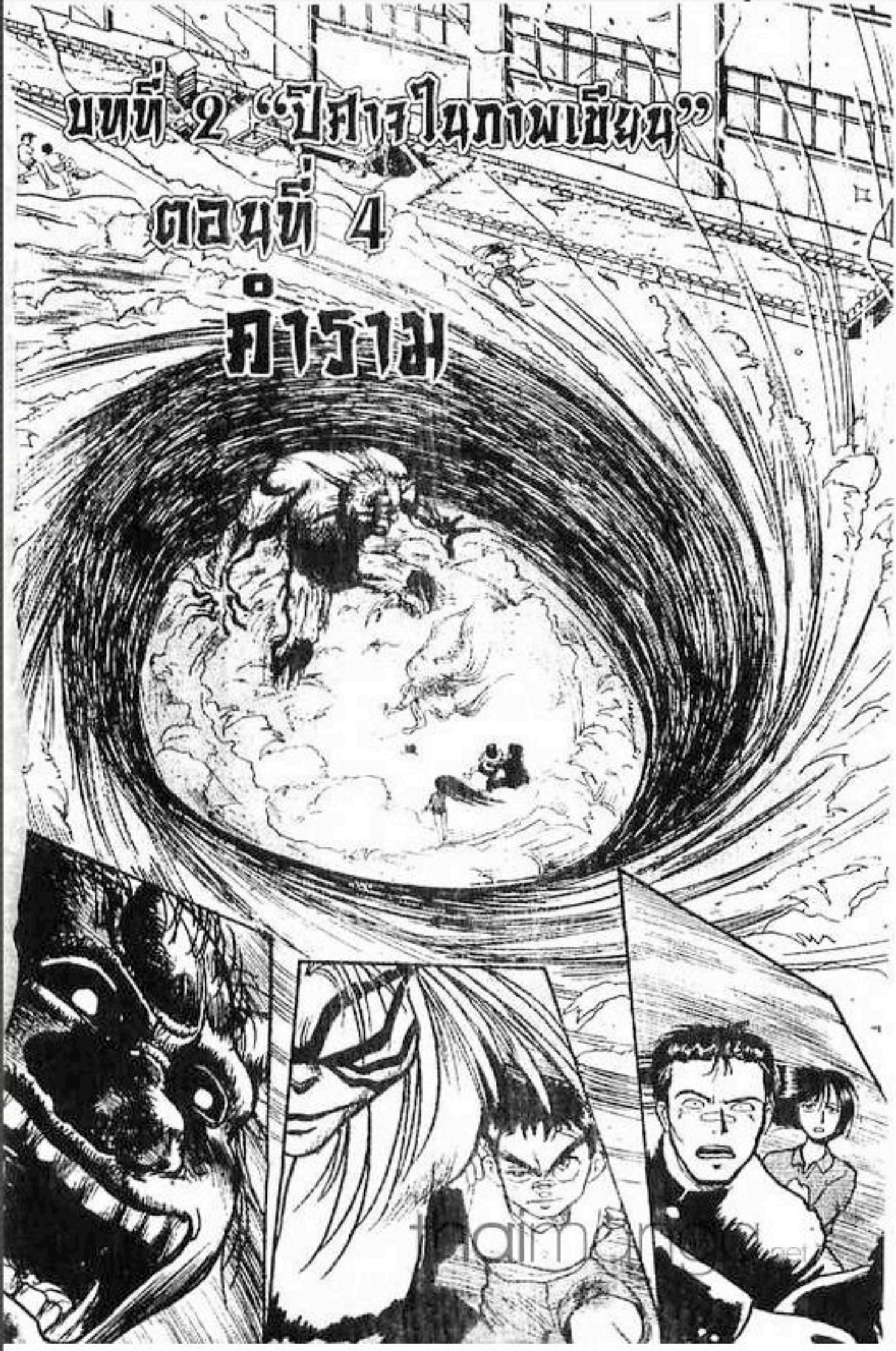

อะไรกัน
นี่แก
คิดจะมาแย่ง
เรย์โกะ
ไปวิ...!!

เรย์โกะ

เจ้าบ้า!!
ไอ้หนูนี่
ต้องเป็นเหยื่อ
ของข้า
เท่านั้น
!!

ยืนเซ่อ
อยู่ทำไม!
รีบไป
เอาหอก
มาสิ
!!

อั้ก
!!

เรย์โกะ

หยุดนะ!
คิดจะหนี
ไหน!!

หยุด
!!

โอ๊
!!

แก
เป็นอะไรกันแน่!
ร่างเป็นอสูร
กลับเป็นฝ่าย
มนุษย์!?

มันไม่ใช่
พวกของข้า
หรอก!!

อือ~
จริงสิน:.....
ถึงจะทำ
เพื่อให้ได้
มีโอกาส
หม่ำมันก็เถอะ
.....

ฮ่ะ ฮ่ะ ฮ่ะ ฮ่ะ ฮ่ะ ฮ่ะ

-แต่
ทำไม
ต้องทำ
ถึง
ขนาดนี้
ด้วย!!

ปัด

เออ
ไม่ทำ
ก็ได้
!!

พวกเรา

เจอ
แล้ว
!!

หมับ

เอา
ล่ะ
!

thaimanga

ฉันไม่ยุ่งด้วย
แล้วนะ
ต่อไป
แกจะทำอะไร
ก็ตามใจ
เถอะ!

!!

ชั่ง

ใครก็ตาม
ที่มาแย่ง
เรย์โกะไป
...

มัน
ต้องตาย
!!

หวา——!

thaimanga

โอ๊ย เจ็บ !!

ฉับ

อึ่ม !!

นี่ แก !

ปึด

แก เป็นใคร กันแน่ !?

ทำไม มีปิศาจ 2ตัว !?

แย่วนอก ทีหลัง น่า

แต่ว่า... ทุกอย่าง กำลังจะ สิ้นสุด ลง...

แต่อีกตัว ฉันไม่รู้... หลังจาก พ่อ เสียไป ...

ท่านก็อยู่ เคียงฉัน ในร่างนั้น แหละ ...

พ่อ ฉัน เอง ...

thaimanga

ลม
สงบ
...

อื้อ...

ขอโทษ
นะ
...
แต่...
จะไม่เกิด
อีกแล้ว
...

อำ
!

ว้าว

ไม่เกิด
อีกแล้ว
...?

คุณฮานิว
คิดจะ
ฆ่าตัวตาย
!?

อะไร
นะ
!?

ว้าาา

แว๊ดดด

ไม่
ใช่
...

ไม่ใช่
นะคะ
พ่อ
....

คนที่
ทำร้ายคุณพ่อนั้น
เขาไม่คิดจะพรากลูก
ไปจากพ่อหรอก
....

เขาไม่ใช่
คนร้าย...
ไม่ใช่
พวกของแม่
เลย...

แต่
ว่า
...

มันสาย
ไปแล้ว
....

thaimanga

เจ็บ... ปวด ...

อืม... พวกเด็กเหล่านั้น ...

!

เรย์โกะจะไปไหน ?

ไปอยู่กับพ่อ ...

ที่นี่ไง !

มีที่นี่แห่งเดียวที่เรย์โกะจะมา !

เร็วเข้าเถอะ

...แต่ตอนที่แกเต้นรำกับเรย์โกะ ฉันนึกว่าจะแพ้แกแล้วเชียว ....

หีหีหึ...
นึกไม่ถึงว่า
เจ้าพ่ออย่างแก
จะหวั่นไหว
เป็นด้วย
....

ก็แน่ล่ะสิ!
ตอนที่เห็นเธอ
อยู่เดียวดาย...
ฉันอยากอยู่
ใกล้ชิดเธอที่สุด
.....

กึก

อื้อ
...!

...
มันก็ยัง
ไม่สาย
ไม่ใช่รึ

แต่
ตอน
นี้
!

แกนี่
มันก็ยอด
เหมือนกัน
....

ต้อง...
ตามมาดู
จนได้
ร

ไม่เป็นไร
แน่นะ
....

พอ
ได้แล้ว
...

thaimanga

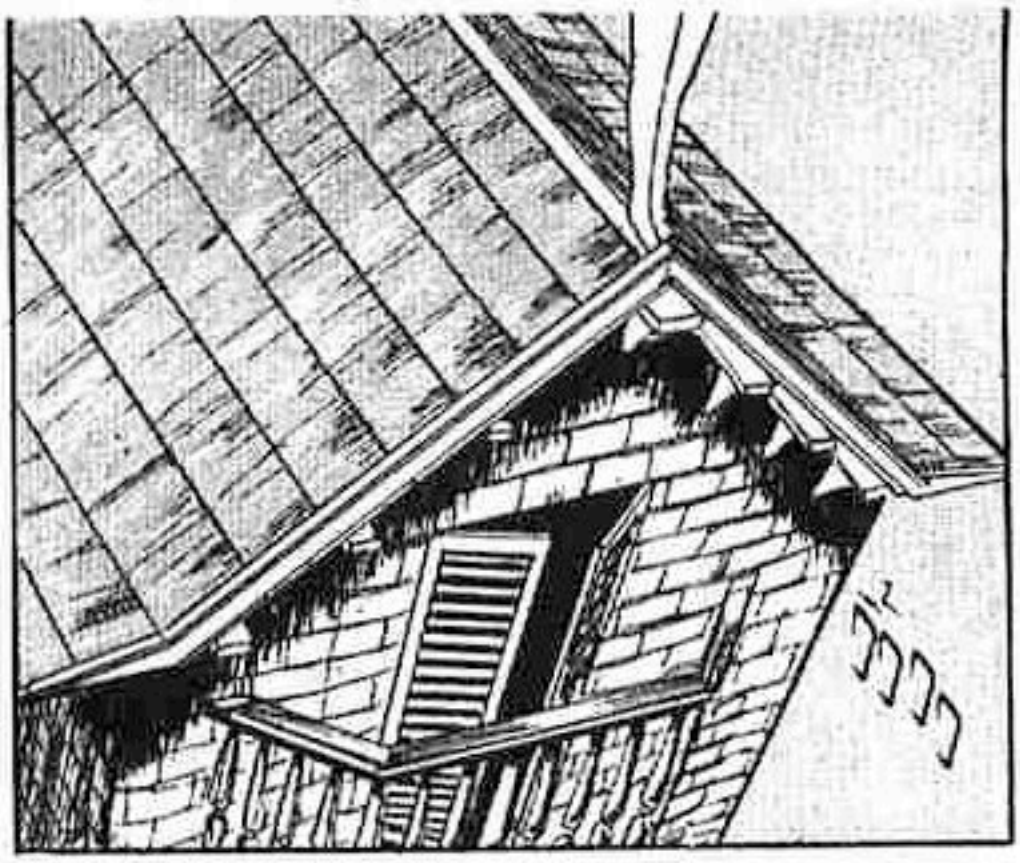

มีแต่...
วิธีนี้
วิธีเดียว
....

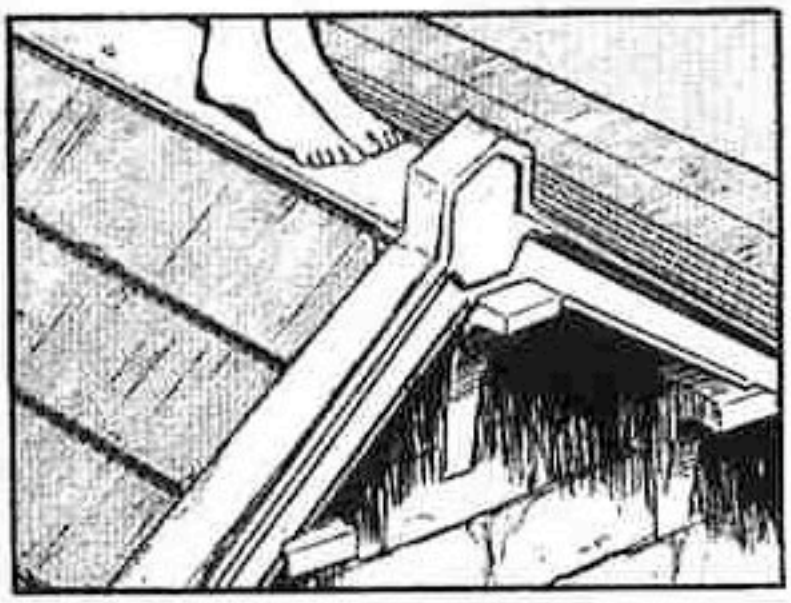

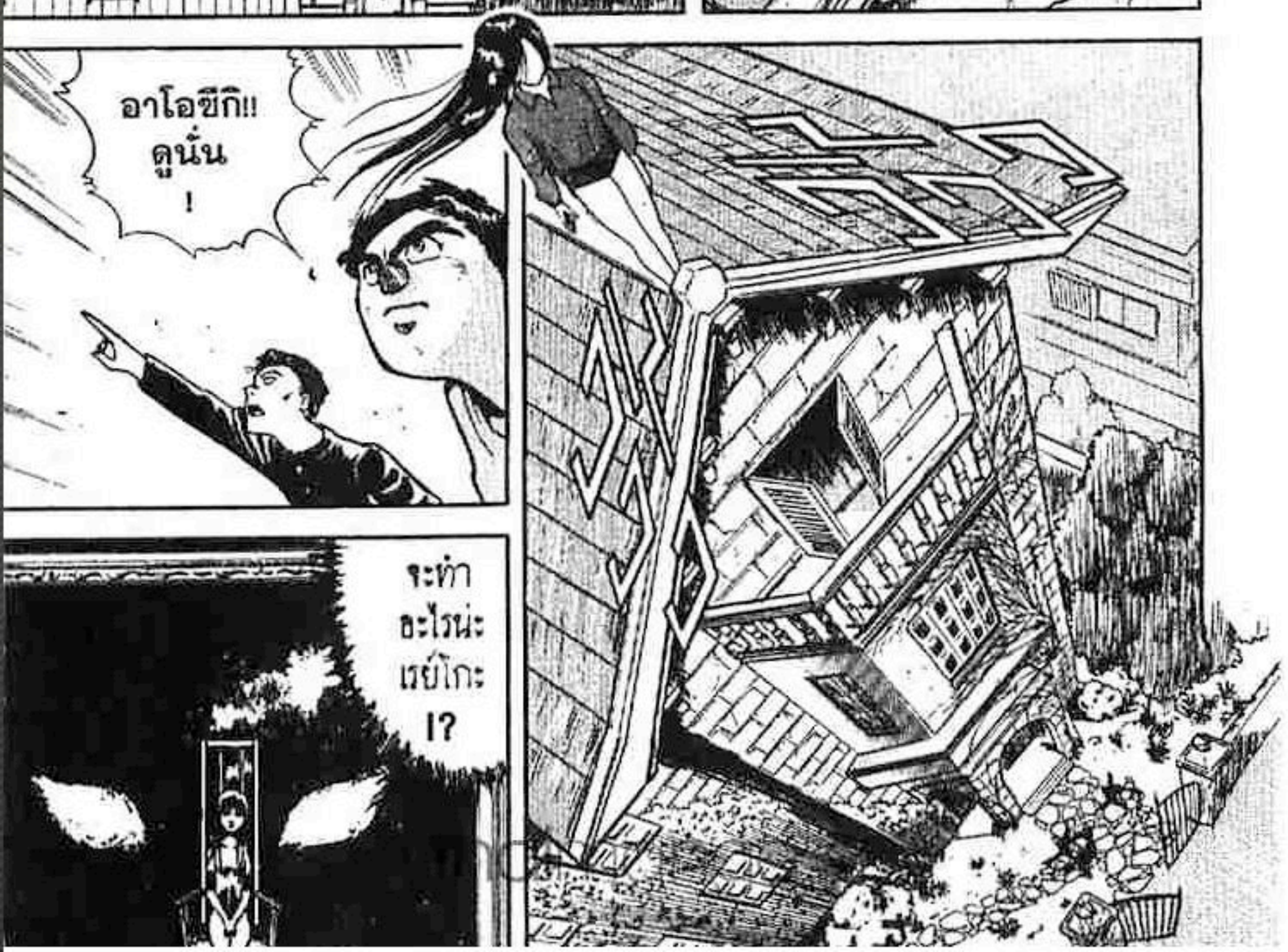
อาโอซึกิ!!
ดูนั่น
!
จะทำ
อะไรน่ะ
เรย์โกะ
!?

ฉัน
ไม่รู้จะ
ขอโทษ...
ยังไงดี
....

อย่า...
อย่าเลย
คุณฮานิว...

เรย์โกะ
....

ขอโทษ
นะ...

อย่า
!!

อึ่ม
!!

ไปเลย
หลานเอ่ย
!

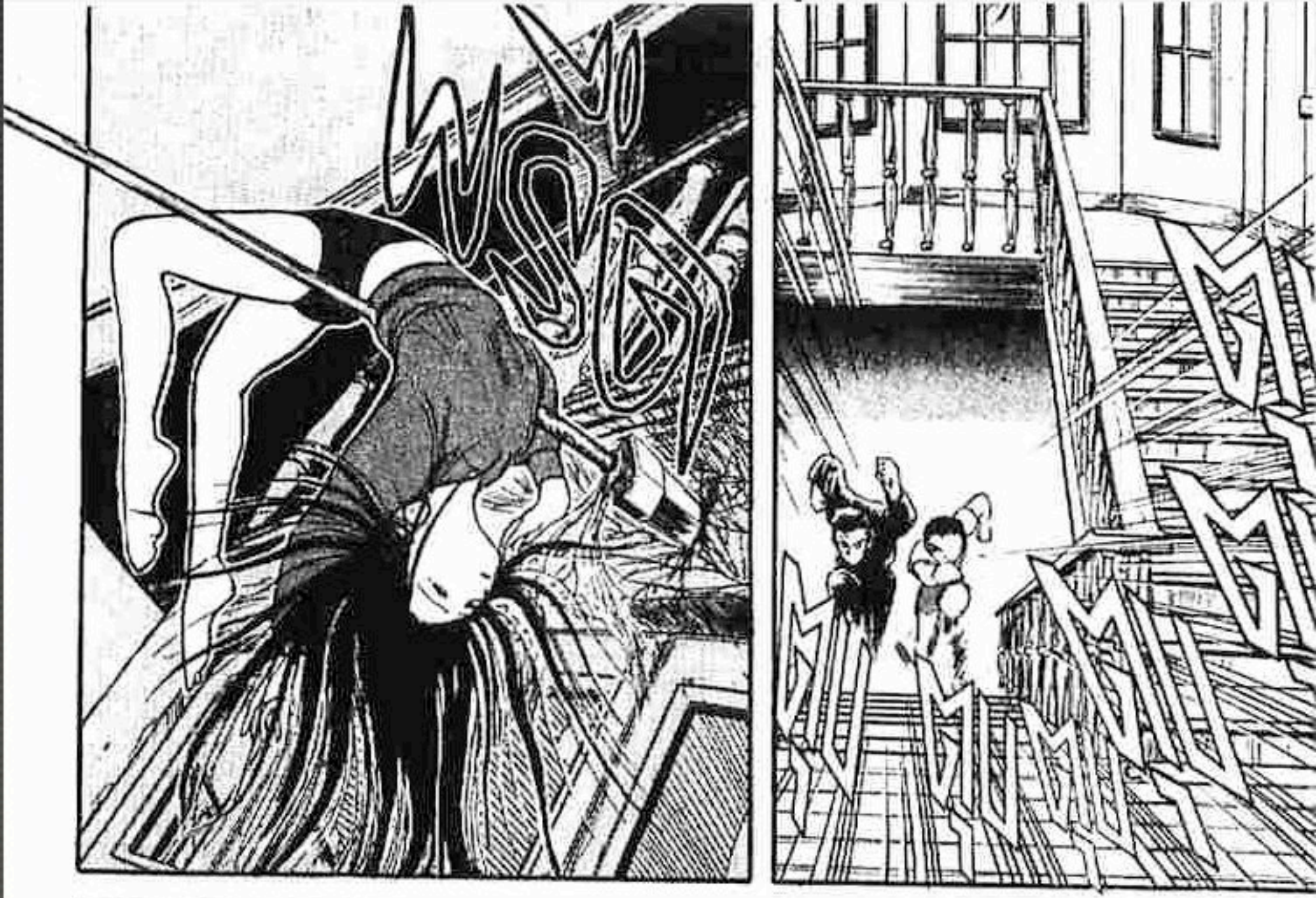
เรยโกะ
!!

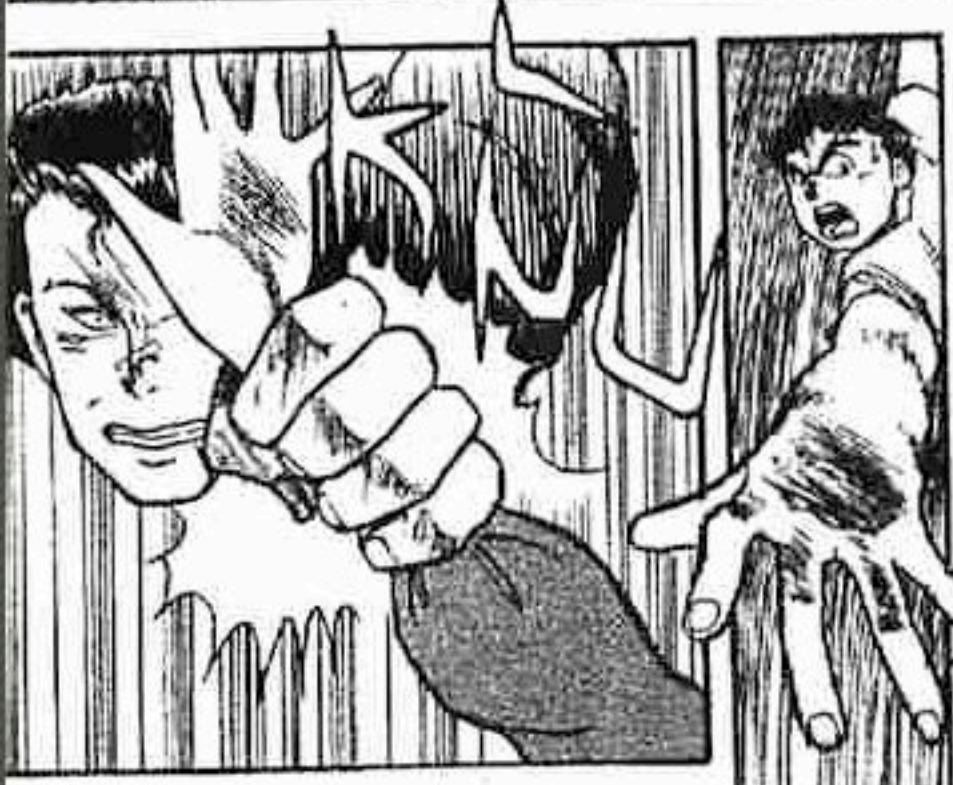

โอ๊
!!

เรย์โกะ
อยู่นี่...
พ่ออยู่นี่
...

ไม่ต้องกลัว...
โดดลงมาเลย
บนมือของพ่อ
นี้...

ปล่อยฉัน
เถอะ
....!!

...
มาซากิ
...

ปล่อยเถอะ...
ถ้าฉัน
ไปอยู่กับพ่อ
ก็จะทำให้ท่าน
พอใจ...

จะบ้า
รึไง

ติก
ติก

ปล่อย
ปล่อย
!!

ตึก ตึก

ใครจะพา
เรย์โกะ
ไปไม่ได้
...

ไม่!!
ฉันไม่ปล่อย
อย่างเด็ดขาด
เพราะฉันเคย
ปล่อยเธอไปในตอนที่
เธอเศร้าเสียใจ
ไปครั้งหนึ่งแล้ว
!!

ครั้งนี้...
ฉันไม่ยอม
ปล่อยแน่
....

แปะ
แปะ
แปะ

มา...
เค็นจัง
....

ฮานิว
—
!!

ฮานิว
เรย์โกะ
!!

คุณน่ะ
ตลอดมา
คิดแต่จะตาย
อยู่คนเดียว
เท่านั้น!!

thaimanga.net

ทั้งอาขาโกะและ
พวกที่เกิดอุบัติเหตุ
พวกนั้น
ต่างก็คิดเหมือนฉัน
แล้วคุณจะเลือกชีวิต
ธีว่าลงล่ะ
!!

แต่ตรงนี้
มีอยู่2คน!
ที่อยากให้คุณ
มีชีวิตอยู่ต่อ
!?

เลือกเอา
ชิว่า
ทางไหน
!?

เรย์โกะ
....

ตึ้ม

เรย์โกะ
?

มาเถอะ ... เรย์โกะ ...

เค็นจัง ....

ดี มาก !!

ขอโทษค่ะ พ่อ!! ลูกขอเลือก ทางนี้ !!

ไม่ ...!!

เรย์โกะ... นี่แม้แต่ลูก ก็...

thaimanga

โอ้ โอ้ โอ้

กร๊าก

โอ้ โอ้ โอ้
โอ้ โอ้ โอ้ โอ้

มาสิ...
ฮานิว
มิจิโอะ
...!!

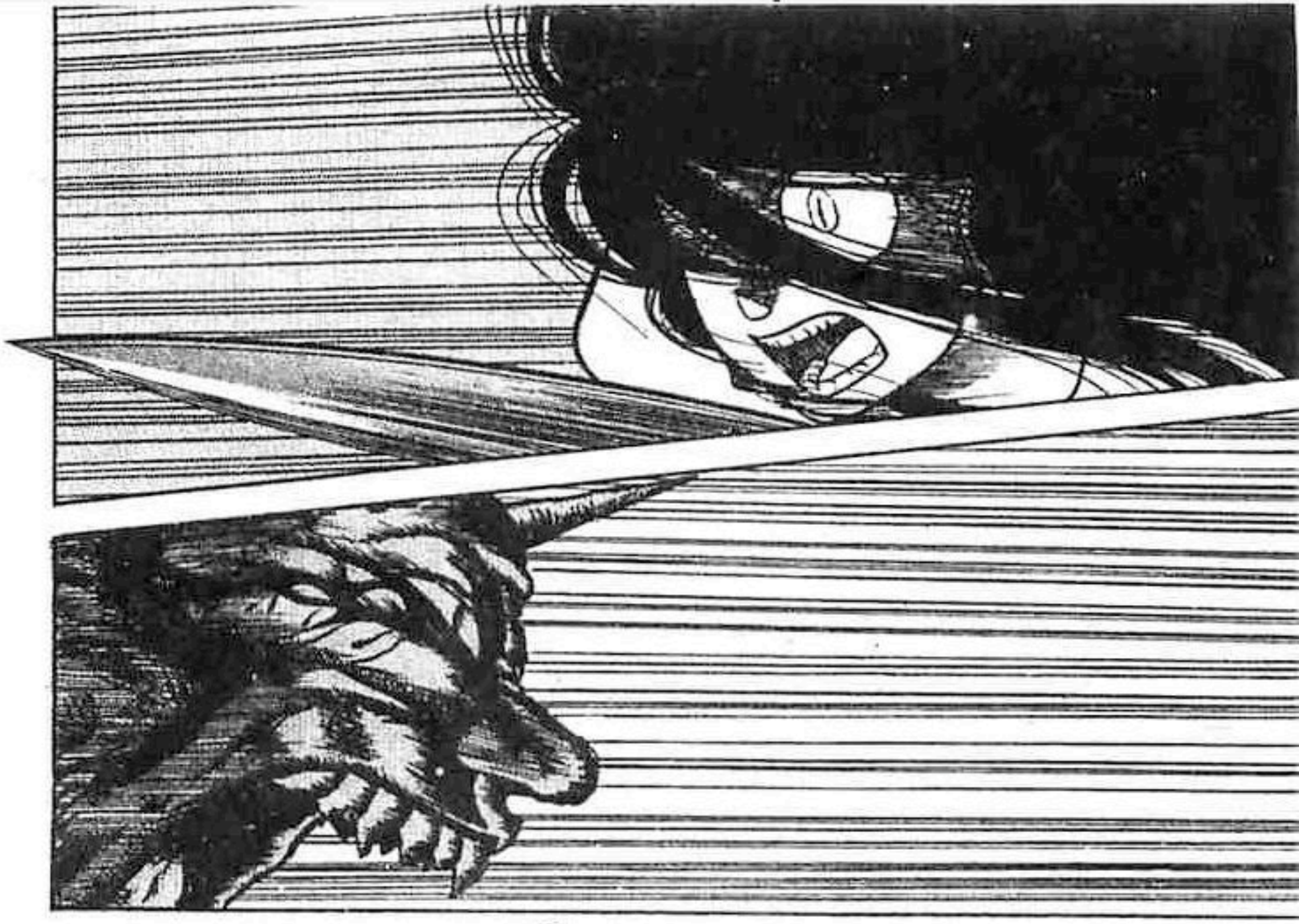

ตอนที่ 5
ภาพเงาโกะ

ฉับ

ฉับ

เจ้า
หน้าโง่!!

ฉับ

ฉับ

ฉับ

นี่ไม่ใช่ร่างจริง
ของมัน
เพราะร่างจริงของมัน
อยู่กับสิ่งที่มัน
ทุ่มเททุกอย่างให้
ก่อนตาย
!

แต่
มันคืออะไร
ฉันก็ไม่รู้
ฮะฮะฮะ
!

อย่าดีกว่า
ยิ่งสู้ก็ยิ่ง
เจ็บตัวเอง

เธยโกะ
!?

ตึบ

ไม่เข้าใจจริงๆ
อาโอซึกิเปลี่ยนไป
แถมยังมีปีศาจ
มาอีกตัวหนึ่ง
!!

ตาย
...

ตาย
...!

ฉัน
...

ไม่
ยอมแพ้
แกหรอก
....

thaimanga

อะไรนะ!?
นี่นะเหรอ
ตัวจริง
ของปิศาจ
?

ใช่
!

ก่อนตาย
พ่อใส่
ความธัก
ในตัวฉัน
....

และความ
เกลียดชัง
ในตัว
พวกคุณแม่
ลงในภาพนี้
....!!

ถ้าเจ้าปิศาจ
พิลึกตนนั้น
พูดจริง
....

ก็ทำลาย
ภาพนี้
เท่านั้น
!!

ตึง

โอ๊ว !!

อะไรกันนี่...!?

โอ๊ว !!

ตึง

เคืนจัง !!

....คุณพ่อ....

พลั่ก

thaimanga

ฉึก

ครืด

แต่ฉัน
ยอมให้แก
ทำแบบนี้
ไม่ได้หรอก
!!

ฉันอาจจะ
เข้าใจผิดก็ได้...
เพราะฉัน
ยังเป็นเด็ก...

แกไม่รู้รึไง!?
แกทำให้เรย์โกะ
มีชีวิตอยู่แบบตายทั้งเป็น
ทำให้เธอเดียวดาย
....

ฟ้าวว

ทำให้เธอ
ไม่เคยมี
รอยยิ้ม
....

ทำให้เธอ
มีร่างกาย
ที่ไร้
วิญญาณ
!!

หนวกหู!
หนวกหู!!

เรย์โกะ
อยู่กับข้า
ก็มีความสุข
ดีแล้ว
!!

ไอ้พ่อ...
เห็นแก่ตัว
!!

ฉับ

ฉับ

มันร้ายจริงๆ
โดยเฉพาะ
หอก
ของมัน
....

ถ้า
เอ่อ
นั่น
...!

manamanga

เรย์โกะ
!

เราไปอยู่
ด้วยกัน
เถอะ...!

เรย์โกะ
!!

NO!
ตึง
ตึง
ตึง
หยุดนะ
!
ฮี่ ฮี่ ฮี่
เรย์โกะจะอยู่กับข้า
ในภาพนี้...
ตลอดกาล
ปล่อย
2คน
นั่นซะ
!

เมื่อเจ้าปิศาจกลับเข้าไปในนั้น แกจะทำอะไรมันได้

โง่จริงๆ ภาพนั้นเป็นภาพที่เขียนด้วยวิญญาณของมนุษย์ ....

แก! มันคิดผิด !!

เรื่องนี้ แกเข้าไปยุ่งเองนี่นา

ทำอะไรก็ตามใจแกเถอะ

ยุ่งนักก็มาด้วยกันเถอะ!!

มาอยู่ด้วยกัน...

ตลอดกาล....

ฮึ่ม...

ดิ้นไม่หลุดหรอก...

ตายล่ะวา
ถ้ามันดึงเข้าไปหมดทั้ง3คนล่ะก็ จบสิ้นกัน

เจ้าอุชิโอะคงจะร้องให้เสียใจอย่างแน่นอน

ร้องไห้สิ ร้องไห้ ขอให้ฉันช่วย

แล้วฉันจะช่วยแกเอง !!

เฮ้ อุชิโอะ !!

เพราะถึงยังไงแกก็ต้องเป็นเหยื่อฉัน !!

ร้องห่มร้องไห้ขอร้องฉันเถอะน่า !!

โอ๋ ....

thai

ไป
ซะแล้ว
รึ
....

ปัดโธ่
ว้อย
!!

ไม่สะใจ
เอาซะเลย
!!

ดูดิ
ที่ว่าเก่ง

ทำไมแกถึงยอม
ให้ปีศาจตัวอื่นกิน
แทนที่
จะเป็นฉันนะ
หา!?

มานี่
ฉันจะกินแก
เดี๋ยวนี้
แหละ
!
กิก

ไม่ได้การ
ทนไม่ไหวแล้ว...

ดีเจ

ไม่ได้การ
ทนไม่ไหวแล้ว
ต้องจบ
ที่ตรงนี้

ดีเจ

ไม่ได้การ
ทนไม่ไหวแล้ว
ต้องจบ
ที่ตรงนี้

ดีเจ

pdg.net

แก
ยังไม่ตาย
ไปให้พ้น
ซะ!!

แก
รู้ไหม
...?

ว่า

คำพูด
ของมนุษย์ที่ว่า
"พลิกล็อก"
นั้น
....

หมายถึง
แบบนี้ไง
!

ตอนนี้แหละ!!
เสียบเข้าไป
เลย!!

โอ๊
!!

คุณ...
พ่อ
.../

อย่า
!

thaimanga.net

โอ...
เรย์โกะ...
เรย์โกะ
!!

วาว

หอก
ทะลุ
ไปเสียบ
แต่ภาพ
....

ก็ใช่น่ะสิ
"หอกสมิง"
เป็นหอกที่สร้างมา
เพื่อฆ่าภูตผีปีศาจ
เท่านั้น!

thaimanga

ปรี๊ด

ปรี๊ด

ปรี๊ด

รีบ
ออกไป
กันเถอะ
!!

ฟืนๆๆ

ฟืนๆๆ

ว๊ะๆๆ

พวกมัน

คุณ...
พ่อ
...

thaimanga

ขอให้ลูกมีความสุข...

อา....

กึกก

ฟ้าวววว

ฟ้าวววว

thaimanga

ฟุบ

ฟู่ ...

ตุบ

อาโอซึกิ ทำไมแก... ถึงมีสภาพอย่างนั้นแล้วหอกนั่นอีก ....?

ปัด

โธ่... นึกว่าเหนื่อยเลยโดดเข้ามาหม่ำ !!

เจ้าบ้า!! ฉันเฉยก็เพราะกำลังคิดเรื่อยเปื่อยอยู่ต่างหาก !!

พั่บ

หยุดนะ โทร่า!!

คราวหน้าว่ากันใหม่นะ คุณมาซากิ

ไปล่ะ!

ไอ้ปีศาจบ้าขู่งนัก

เวรี่ อุตส่าห์ช่วย

ชิมิมิ

ฟาว

คุณฮานิว!

นี่มัน...

อย่าลืมเป็นนางแบบให้ผมเขียนด้วยใบหน้ายิ้มได้แล้วนะ!!

thaimanga

บทที่ 3 "โทร่าเข้าเมือง"
ตอนที่ 1 ทามิงชาม่า

บทที่ 3 "ไพร่เผ่าเมือง"

ตอนที่ 1

การจับจ่าย

thaicomic.net

แก๊ก แก๊ก

ครืน ปรื๊ด

และทำไมต้องเรียกก้อนหินนี้ว่า "หลักศิลา" ด้วยเล่า ?

แก๊ก แก๊ก

คงเป็นหินที่ใช้เป็นหลักบอกตำแหน่งในสมัยก่อนก็ได้นะ...

กึกกึก

อือ... รูปร่างแปลกประหลาดดี คงเป็นอย่างที่ว่าจริงๆ

ฐานล่างของหินแยกออกเป็น 5แยก...

แถมตรงปลายยังเสียบลังไม้ไว้ข้างละลังอีกด้วย

มันอาจมีความสำคัญก็ได้นะ? รายงานหัวหน้าดีมั้ย...

บ้า ! รายงานไปเดี๋ยวก็เกิดเรื่องวุ่นวายหรอก

มันไม่ใช่ระเบิดด้านรึท่อก๊าซรั่วนี่นา

รายงานไปมีแต่จะทำให้งานเราล่าช้าได้

แป๋ม

ปรน

ตาแก่นั่นไม่อยู่แถวนี้ด้วย รีบๆดึงขึ้นเถอะ

ก่อนที่จะมาโวยวายอีก

ดึง! ขึ้นมาได้

ค่อยๆ หน่อยนะ !

กึก

กึก

กึก

แกร๊ก

แกร๊ก

แกร๊ก

แกร๊ก

กึก

กึก

ดึง

หลุดแล้ว !

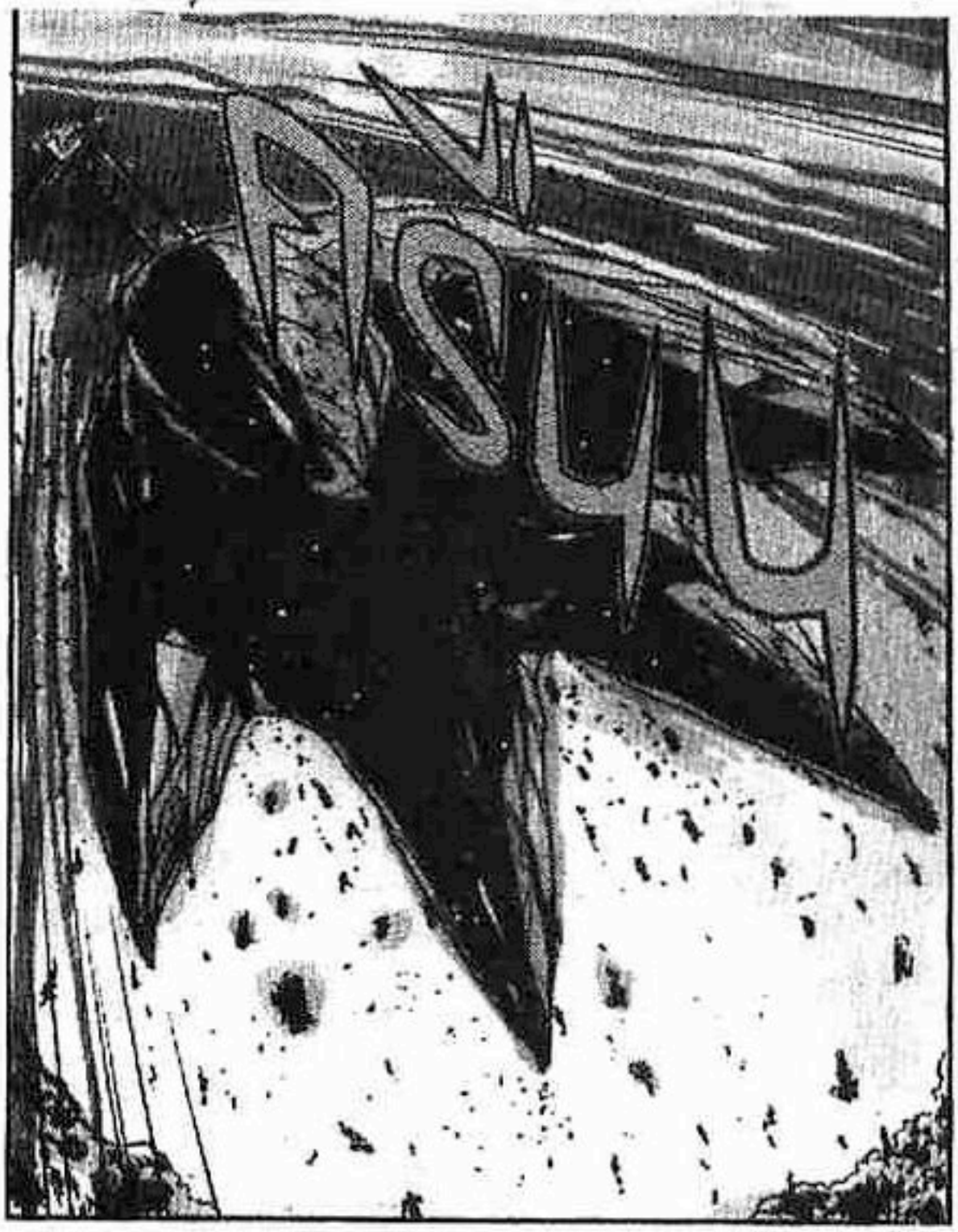
FROM

ดี
มาก
!!
ปึ๋ง
ปึ๋ง

นี่มันลัง
อะไรนะ?

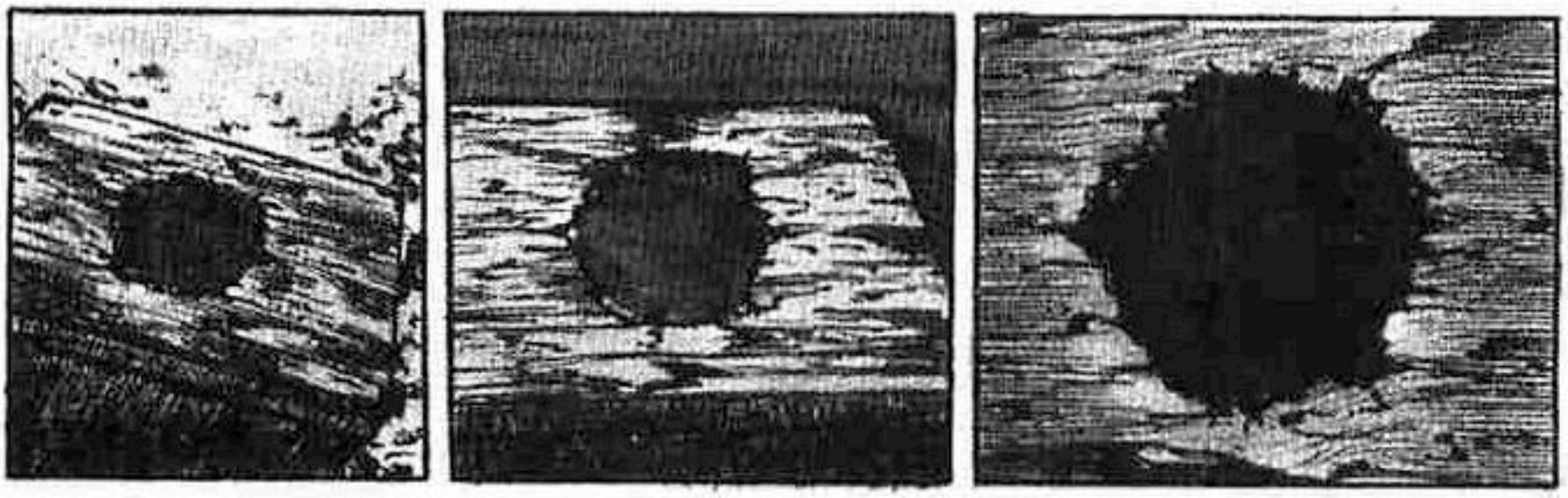

WHAT

CGH
ردعة

epabu

ต้องการ....

ต้องการ...

แค้น!!

ฮึดฮัด

เราต้องการหัวของชิซากิ มิคาโดะ....

นางผู้ที่กักขังเราอยู่ใต้หินนี้...

ว้าวว

จิ๊บ จิ๊บ

thaimanga

御手洗

ฮวา

หวา
เจ้าบ้า
!

จะเล่นงานกัน
ก็หัดเลือก
สถานที่
บ้างเซ่
!
!!

นึกไม่ถึง
เลยว่า
เวลามันเข้าส้วม
ก็เอาหอก
ตามมาด้วย
!

แปล๊บ

แปล๊บ

ผ่านกำแพง
มาได้
ด้วยแฮะ...
มันร้าย
จริงๆ!

อึ๋อ
?

ครับ

พ่อไป
ท่อง
เที่ยว
ชั่ว
คราว

จี๊ด

จี๊ด

thaimanga

↓คนงานก่อสร้างตายลงอย่างรวดเร็ว

นี่คือบริเวณ
ถนนหลวง
ในเมืองชิราสึ
อันเป็นที่เกิดเหตุ
สยองขวัญ

ศพของคนงาน
สร้างถนน
ถูกฉีกกระชาก
กระจายไปทั่วบริเวณ
หลายร้อยเมตร
รอบบริเวณ
ที่เกิดเหตุ

工事関係者50名
謎の死亡

จากการ
ชันสูตร
ชิ้นส่วน
ของศพผู้ตาย
....

เจ้าหน้าที่
พบรอยเขี้ยว
เหมือนสัตว์ป่า
จึงสันนิษฐานว่า
อาจเป็น
ฝูงสัตว์ป่า
ก็ได้....

คึก
คึก
คึก-คึก

อื่ม อื่ม
ทำยังไง
ถึงจะกินมัน
ได้นะ
!

อือ...
ยังไม่มีโอกาส
กินมนุษย์
เลยสักคน

แม้อสุรอย่างเรา
จะไม่มีวันอดตาย
แต่แบบนี้
ก็เล่นเอา
ไม่มีแรงเลย
....

thaimanga

โทร่า!
โทร่า
แกอยู่ไหน
!!

อะไร!
อีกเล่า
!!

...
เมื่อคืนนี้
ฝีมือแก
ใช่ไหม
....?

เอ๋
?

mainmanga.net

ฆ่าคนงาน
สร้างทาง
แล้วกินน่ะสิ
!?

เดี๋ยว
ฉัน
ไม่รู้เรื่อง
....

ไม่ได้
ทำ!

เรื่องเลวร้าย
แบบนั้น
มีแต่แก
เท่านั้น
ที่ทำได้
!!

ฮึ่ม

รู้อย่างนี้
กำจัด
แกไป
ตั้งแต่ต้น
ก็ดีหรอก
!

ตุ๊บ

ฮึ!
ไม่ได้กิน
มนุษย์
เลยสักคำ
....

แต่
มาหาว่ากิน
ฉันไม่ยอม
นะว้อย
!

บอกว่า
ไม่ได้
กิน
!

อุ๊...
อุ๊!

thaimanga

เปรี้ยะ!

อื๋อ!

หอกสมิง!

ละท้อนสายฟ้าของเรากลับ!?

เหมือนเดิม

รู้มันไม่ได้

แฮ่ก แฮ่ก

ฟ้าว

ฮึบ

โอ๊ย !!

อะไรกันนี่มันน !?

มันเร็วกว่าเราอีกเรอะ !?

เมฆา มานี่ !!

ครืน

ครืน

อีพอกันที !!

ฉันจะไปยัง
ที่ๆสามารถ
กินมนุษย์
ได้ง่ายๆ
....!

FISH!

แล้ว
สักวันหนึ่ง
ฉันจะกินแก
ให้ได้!!

เดี๋ยว
!

mc

ฮ่าฮ่า
ลาก่อน
!!

ฮึ่ม
ไอ้หอกนั่นทำเรา
ไม่ได้กินมนุษย์
มากว่า100ปี
!

หิวจน
ไม่มีแรงแบบนี้
ต้องหามนุษย์
มากินให้มากๆ!!

ที่ไหน
ที่มีคนมากมาย
เป็นภูเขาเลากา
!

!

ท่าทาง
ที่นั่น
จะมีมนุษย์
เป็นแสน
แน่!

จิบ

井上

naimanga

อา
เหรอ
อื้อ
ไม่เป็นไร
หรอก

ขอโทษด้วยนะ
อุตส่าห์สัญญาว่า
จะไปซื้อต่างหูสวยๆ
ด้วยกัน
แล้วเชียว!

อุ๊ย
สับ

อื้อ
สำหรับฉันน่ะ
ไม่เป็นไรหรอก
เพราะไม่พิถีพิถัน
การแต่งตัว
หรอก...

อายุป่านนี้แล้ว
ไม่ยอม
แต่งตัวอีก
เธอนี่
!

แต่ก็
น่าเสียดายนะ
วันอาทิตย์
แท้ๆเชียว!

เอาเถอะ
ว่าแต่
คุณพ่อ
ของเธอ
ล่ะ
?

แย่หน่อย!
ทำไมค์ตกใส่ขา
จนต้องเข้าเฝือก!

ไมค์
?

โอย
สับ

thaimanga.net

หนวกหูนะคะคุณพ่อ!! คิดพิเรนอะไรก็ไม่รู้ เอาดรัมเบลไปผูกกับไมค์ร้องเพลงแบบนี้!

อย่าว่ากันเลยนะ...

ไม่เป็นไรหรอก! ฉันก็ชอบเที่ยวคนเดียวเหมือนกัน !!

แก๊ก

อื้อ... อากาศดีจังเลย

ฮึ้ม

วันนี้เปลี่ยนกำหนดการนิดหน่อย....

ไม่ได้บินเดี่ยวมานานแล้วนี่นา !

ป่วง

เสร็จแล้วก็นั่งชมแม่น้ำก่อนกลับ

แจ๋ว !

ก๊อก ก๊อก

ไปก่อนนะ !!

ก้าว

ก่อนอื่นเลือกดูCDแล้วก็ไปดูกระโปรง.....

ที่ร้านขาย CD

ก้าว

thaimanga

ไม่มีทางหรอก!

เราจะปล่อยมันไปไม่ได้!

บ้าจริง มันไปทางไหน!? ของมันนะ...!!

!

ว้าว

ที่นี่เอง
ที่เจ้าโทร่า
มากินคน
.....

ฮึม!
ถ้าเรากำจัด
มันก่อน
ก็คง
....

!

!

กามิงซามา่!
กามิงซามา่
ตื่นขึ้นมาแล้ว!
รีบทำอะไร
สักอย่างเถอะ
....!

ครับครับ
ทำแน่
ครับลุง
!

ผมพูด
จริงๆนะ!
นี่เป็นเรื่อง
สืบทอด
กันมา
!!

นี่เป็นฝีมือของ
กามิงซามา่
ไม่ใช่
หมาป่า
!!

กล่องไม้
พวกนั้นคือ
กล่องใส่หัว
ของมัน
!!

กามิง
ซามา่
....?

เรื่อง
นี้
....?

ฝีมือ
ของ
เจ้าโทร่า
ไม่ใช่
เหรอ
?

เอาล่ะ
เอาล่ะ
ลุงไป
ซะเถอะ!

จริงๆ
นะครับ
!!

เรื่องนี้
มีบันทึก
เอาไว้
นี่ไง!!

thaimanga.net

ควับ

นี่ไงอ๊ะ !

กึก

ตุบ

ตุบ

ตุบ

อย่ารุนแรงกันนักสิคุณตำรวจ !

อา... หนังสือ ....

ตำรวจเฮงซวย !

ฮึ่ย

พ่อหนุ่มขอบใจมากนะ ....

อะไรนะ ?

เฮ้ยอย่า

กึก

ฮึ่ม

เด็กสมัยนี้ไม่มีสัมมาคารวะกันเลย

อิโนอุเอะ
มายูโกะ
!?

ผู้หญิงคนนี้ใครกันครับ!
ผมรู้จักผู้หญิงคนหนึ่ง
หน้าตาเหมือนกันเลย!
แล้ว"กามิง"นี่มัน
อะไรกัน!?

อื้อ
อยากรู้
เหรอ
?

ท่านผู้นี้คือ
ท่านฮิซากิ
มิคาโดะ
เป็นหมอผีมีชื่อ
สมัยเมจิ
...

เอ๋...
เหมือน
อิโนอุเอะ
เลย...

ท่านมิคาโดะ
ได้ใช้หลักศิลา
สะกดอสูรร้ายไว้
ที่แห่งนี้
....

อสูรพวกนั้น
สาบานเอาไว้ว่า
จะตามจองล้าง
ท่านมิคาโดะ
ให้จงได้
พวกมันคือ...

thaimanga.net

กามิง
ซาม่า
!!

ไม่ยอม
เราไม่อภัย
ให้แก!
นังอิซากิ

แก
จะต้อง
ชดใช้หนี้
พวกข้า
!

อยู่ไหน!
อิซากิ มิคาโดะ
แกอยู่ที่ไหน
ออกมาซะดีๆ
!!

มา
ให้
เรา
ฆ่า
!!

Scan

ตอนที่ 2

ไปเมืองมิแต่ยอง

อันตรายมั้งนั่น!

นี่...
นี่
มัน

อะไร
กัน
!?

ไอ้แท่ง
สูงใหญ่
มีแสงแววับ
{
!?

เอี๊ยด

ปรื๊น

แป๊น

พึ่บ

แช่ด
แช่ด

แล้ว
การแต่งตัว
ของพวกนี้
{
!?

แล้ว
ไอ้กล่องที่
ค่อยๆคลาน
ไปกับพื้น
!?

บรื๋น

แป๊น

แล้วทำไม
มีมนุษย์
มากมายขนาดนี้
{
!?

คั๊บ คั๊บ

มองไปทางไหน
ก็เจอแต่
ฝูงมนุษย์ขุ้ดคน
เต็มไปหมด!!
วันนี้คงมี
งานเทศกาล
ครั้งใหญ่
มนุษย์
ทั่วประเทศ
คงมารุมนุมกัน
อยู่ที่นี่หมด
แน่เลย!!

男の夏 '90

แต่ว่าทำไม
ถึงเดินเข้าๆออกๆ
จากไอ้ก้อน
สี่เหลี่ยมนั่น
เยอะนักนะ...
ซึ่งไง
ก็ไม่ใช่
ที่อาศัย
เลย

ช่าง
เถอะ
....

คอยดูเถอะอุซึโอะ
ฉันจะกินพวกที่อยู่ที่นี่
ให้เรียบ
เพื่อเพิ่มพลัง
พอเข้มแข็ง
ก็จะไปขย้ำแกต่อไป
!!

เรามานี่เพื่อกินคน!
มีมากแค่ไหน!
เราก็จะกินให้หมด
เลย!!

อือ..อือ..!

ดูดู

ปรืนนน

ปุบ

ปรืนนน

ปรืนนน

อื่อ?
เหยียบอะไร
หว่า

หมากฝรั่ง

น่าขยะแขยง
ดังเม
รีไงนะ
!?

หมากฝรั่ง

ดึ๋บ

ปรืนนน.....

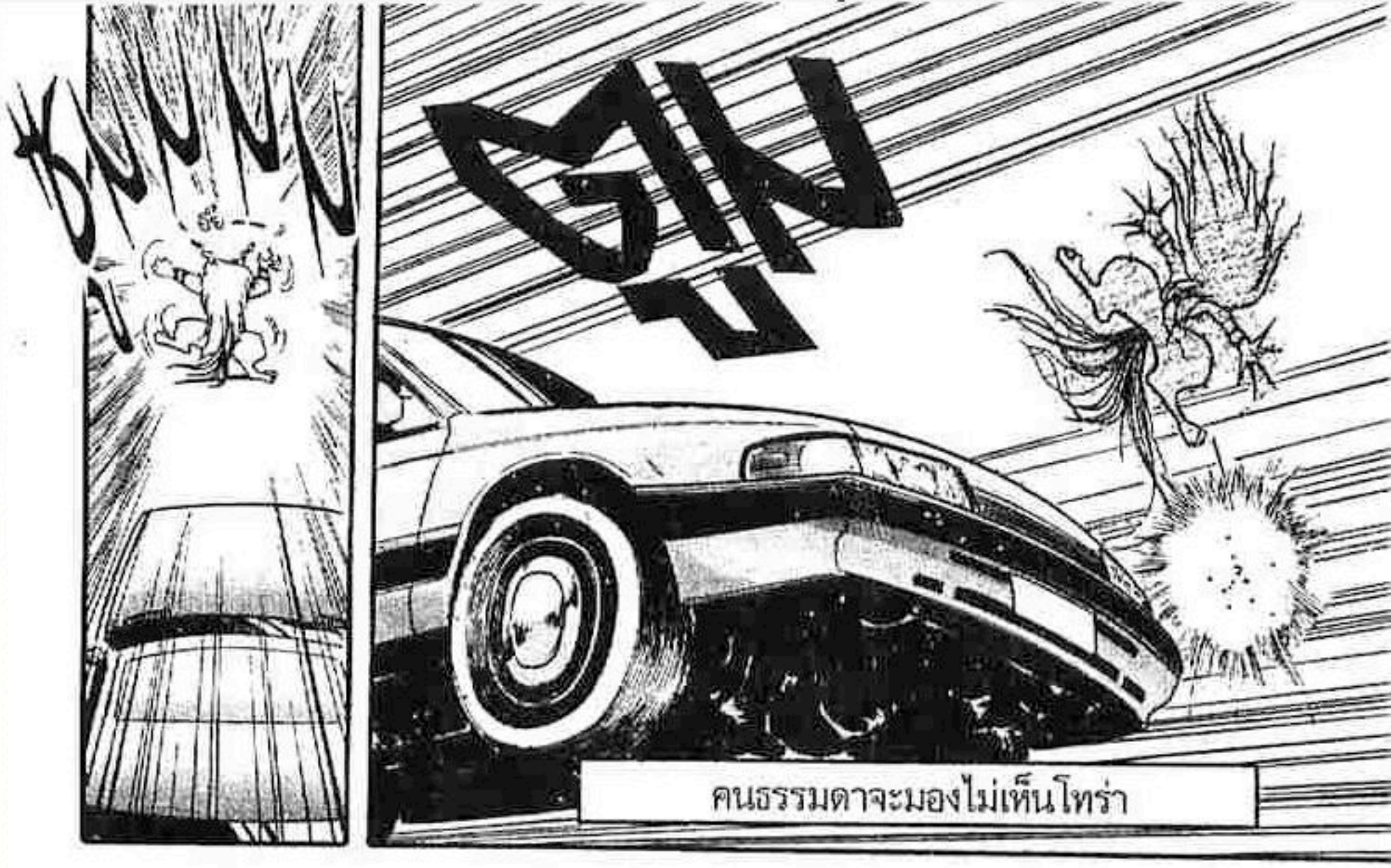
คนธรรมดาจะมองไม่เห็นโทร่า

แป้น
แป้น

ฮึ่ม
อะไรฟะ
....

เมื่อกี้
ใครมาชน
ฉันฟะ
!!

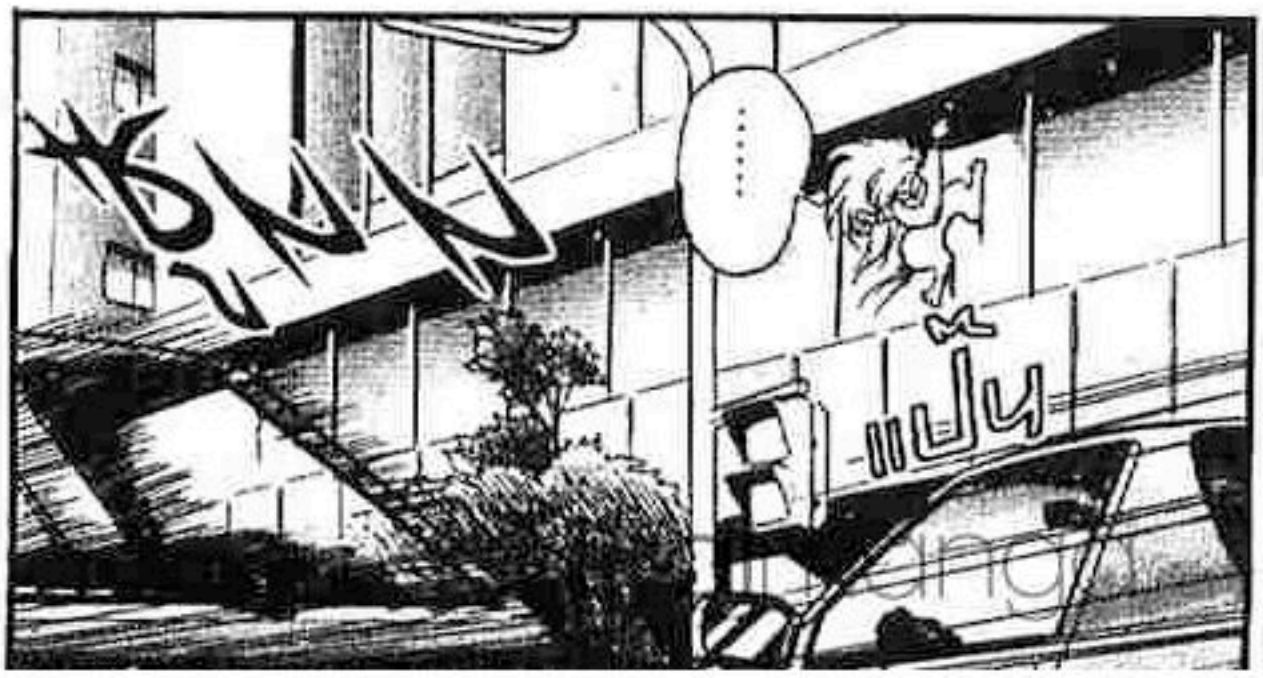
.....
แป้น

...
เฮ้ย
...
ไอ้ตัว
ที่ชนฉัน
เมื่อกี้
ไปไหน
แล้ว
วับ
ขุบ

แค่ก แค่ก
แค่ก แค่ก
บรื๋น

นี่
พวกของแก
มันหนีไปไหน!

ตุบ ตุบ ตุบ

คนธรรมดา.....

ฮึ่ม~
พวกแก
กล้าเยาะเย้ย
ฉันเรอะ
....

เอานี่
ไปเซ่
!!

ครืนๆๆ

ชิ !

อื่อ ?

片山運転

อื่ม ขี้มเยาะ ฉันรี ?

แก ด้วย !

กรอบ แกรบ

โครม

แก เหมือนกัน !!

ฟู่ บ

จำเอาไว้ให้ดี แล้วไปบอกพวก เพื่อนๆของแกด้วย ว่าอย่ามากำแหง กับฉัน...

หวา

ดูพวกแก แล้ว เหม็นขี้หน้า

วู้บ

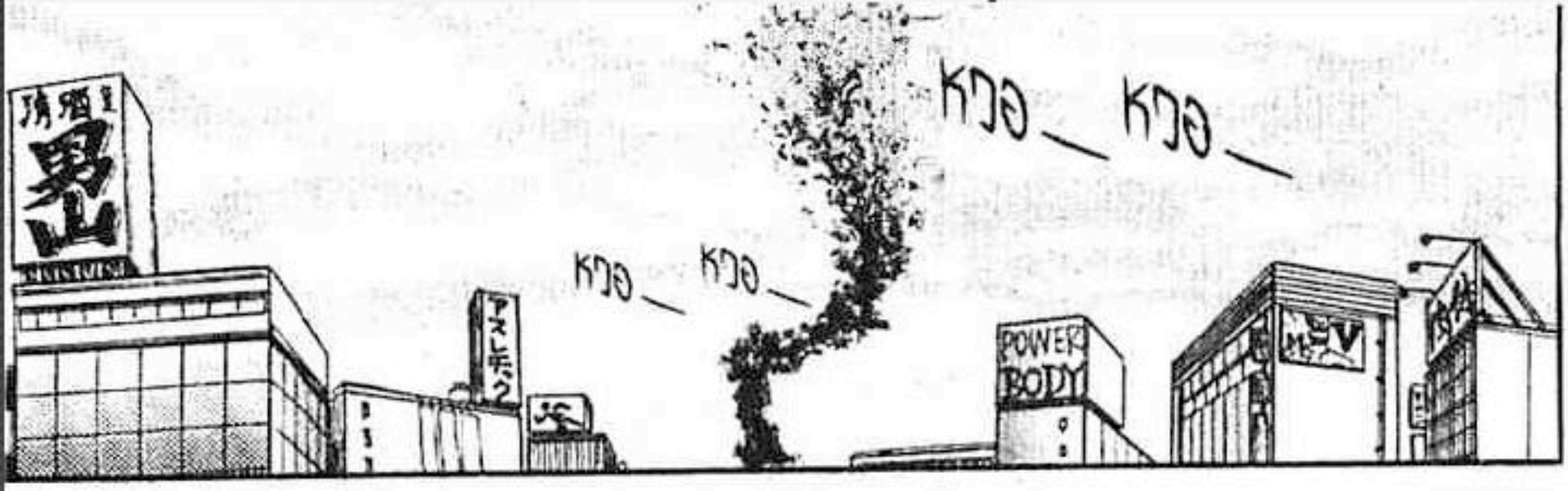
หวอ
หวอ
หวอ
หวอ
POWER BODY

เอ๋!?
เกิดอะไร
ขึ้นนะ
?

อย่าไป
สนใจเลยน่า
หันมาสนใจเรา
ดีกว่า
เจ้านี่
มีรถสปอร์ตเชียวนะ
อยากไปไหน
ได้ทั้งนั้น
ขอให้บอก
มาเถอะ?

ไง!!
นั่งรถเล่นแก้เซ็ง
ในบ่ายวันอาทิตย์
มั้ย!
ไม่มีอะไร
จะทำ
ไม่ใช่รึ
!!

อือ
ก็จริงนะ
เห็น
มั้ยล่ะ?
ไปกันเถอะ
!

แต่ฉันไม่ชอบการแก้เซ็งด้วยการทำอะไรที่มันกระโตกกระตากแบบนั้นนี่

ดังนั้น... ขอตัวดีกว่า!

ควับ

วันอาทิตย์เป็นวันที่ฉันอยากอยู่อย่างสงบที่สุด!

นั่งสบายๆ อ่านหนังสือเล่มโปรด แล้วกินของอร่อยๆ แค่นี้ก็พอแล้ว

อื้อ นั่นสินะ....

กึง

ถ้าพวกพี่ชายคิ้วจะหนาแบบนี้....

ควรจะหาผู้ชายหล่อๆสักคนมานั่งเป็นเพื่อน!!

งั้นรึ!? ไม่จริงหรอกคุณสำหรับผู้หญิง!

thaimanga

ไว้ผมสั้น กระเชิงหน่อยๆ

ก็ O.K. หรอก

ฮะ ฮะ ฮะ !!

?

ไม่ สำเร็จ แฮะ

เสีย ดาย จัง

ท่าน เป็นสตรี ที่สง่างาม ....

ท่าน ฮิซากิ มิคาโดะ มาปรากฏตัวที่ ชิราสึซากะ ในยามสนธยา

ท่านมากำจัด ภูตผีร้าย แล้วจากไป ดุจเป็นเพียง ความฝัน .....

คุณทวด
ของฉัน
บันทึกไว้
อย่างนั้น
....

ชิราสึ
ชากะ
...?

สมัยเมจิ
ที่ทวดฉัน
มีชีวิตอยู่
....

เป็นยุคสมัยที่
ของใหม่ๆกำลัง
หลั่งไหลเข้ามา
แต่
เรื่องโบราณลึกลับ
ก็ยังคงมีอยู่มาก
....

ว่าวที่น่าเกลียดน่ากลัว
ลอยล่อง...
กลิ่นที่เหม็นยิ่งกว่าอุจจาระ
ของหลายสิบคนรวมกัน
คละคลุ้ง...

มันเป็น
เรื่องน่ากลัว
ที่สุดของ
ชิราสึชากะ
....

ตกดึก
จะไม่มีใคร
เดินบน
ชิราสึชากะ

เพราะมี
สิ่งลึกลับ
น่ากลัว
คอยเล่นงาน
ผู้คน
ที่ผ่านไปมา

บางคนเคยเห็น
เงาบางอย่าง
ลอยวนไปมา
ระหว่างทิวไม้

มีบางคน
เคยได้ยิน
เสียงหัวเราะ
ที่น่ากลัว
ดังออกมา

ร้อนถึง
ผู้ใหญ่
บ้าน
....

ต้องตาม
หมอผี
มากำราบ
....

แต่ว่า
หมอผี
หลายราย
ต้องตาย
ไป

จนพวกมือปราบ
ไม่กล้ายุ่งเกี่ยว
เป็นยุคมืด
ที่ผู้คนมีแต่
ความหวาดกลัว

ทวดของฉัน
บันทึกว่า
แล้วท่าน
ฮิซากิ มิคาโดะ
ก็มา...

ท่าน
ฮิซากิ มิคาโดะ
เดินทาง
มาจากคันดะ
พวกเรา
ไม่ทันพูดอะไร
ท่านก็ตอบมา

เรา
จะลอง
ทำดู
นะ

แล้วท่าน
ก็เดินหายไป
ในความมืด
สู่ชิราสึซากะ
....

ในตอนนั้น ทวดของฉันยังเป็นเด็กอยู่

ได้แอบมองท่านมิคาโดะจากกลางหมู่ผู้ใหญ่

ทวดเห็นท่านมิคาโดะงามเกินไป บอบบางเกินไป

จึงสลัดความกลัวและตามไปด้วยความเป็นห่วง

และ ทวด ก็ ได้เห็น !

บนเนินนั้น

ท่านมิคาโดะนั่งอยู่รายล้อมด้วยกล่อง5ใบ

....

มีเสียงร้องโหยหวนด้วยความแค้นและความสิ้นหวังดังออกมาจากในนั้น

thaimanga

ข้าจะกินหูกินตา
กินปากกินจมูก
กินกันและทุกส่วน
ในร่างกายเจ้า
....

ฝาก
ไว้ก่อนเถอะ
ฮิซากิ!!

นังฮิซากิ
มิคาโดะ!

ฮึ่ง

ฮึ่ง

ฮึ่ง

ฮึ่ง

ฮึ่ง

ครืน

ครืน

ครืก

ครืก

กู้วววว

ต่อให้เจ้า
ไปเกิดใหม่อีกกี่ชาติ
ข้าก็จะตามไป
กินเจ้าให้ได้
!

จำเอาไว้
ฮิซากิ
!!

กรุบๆ

ข้าคง...
เอามัน
ไม่อยู่
กึก

ฝากบอกทุกคน
ด้วยว่า...
อย่าเคลื่อนย้าย
ศิลานี้
เด็ดขาด
อสูรพวกนี้
ยังไม่ตาย
แถมเป็นพวก
แค้นไม่เลิก
ถ้ามัน
หลุดออกมา
ได้อีก
....
ปั้ก ปั้ก

นับแต่นั้นมา
คุณทวดก็จดบันทึก
และคอยพูดจา
ตักเตือนชาวบ้าน
ตลอดมา
ตามคำสั่ง
ท่านมิคาโดะ...
ปั้ก ปั้ก

เรื่องนี้
แม้แต่ฉัน
ยังไม่อยากจะเชื่อ
แล้วพ่อหนุ่ม
เชื่อรึเปล่าล่ะ
?

แล้วทำไม
ตอนนี้
ถึงเชื่อ
ล่ะครับ
....

ฉัน?
น่ะเหรอ
—

ที่จริง
ฉันก็
ไม่เชื่อ
หรอก
....

ดังนั้น
ตอนที่เป็นวัยรุ่น
ฉันจึงลอบไปขุด
จนถึงฐานของหิน

แล้ว
?

แล้ว
ยังไง
ครับ
!

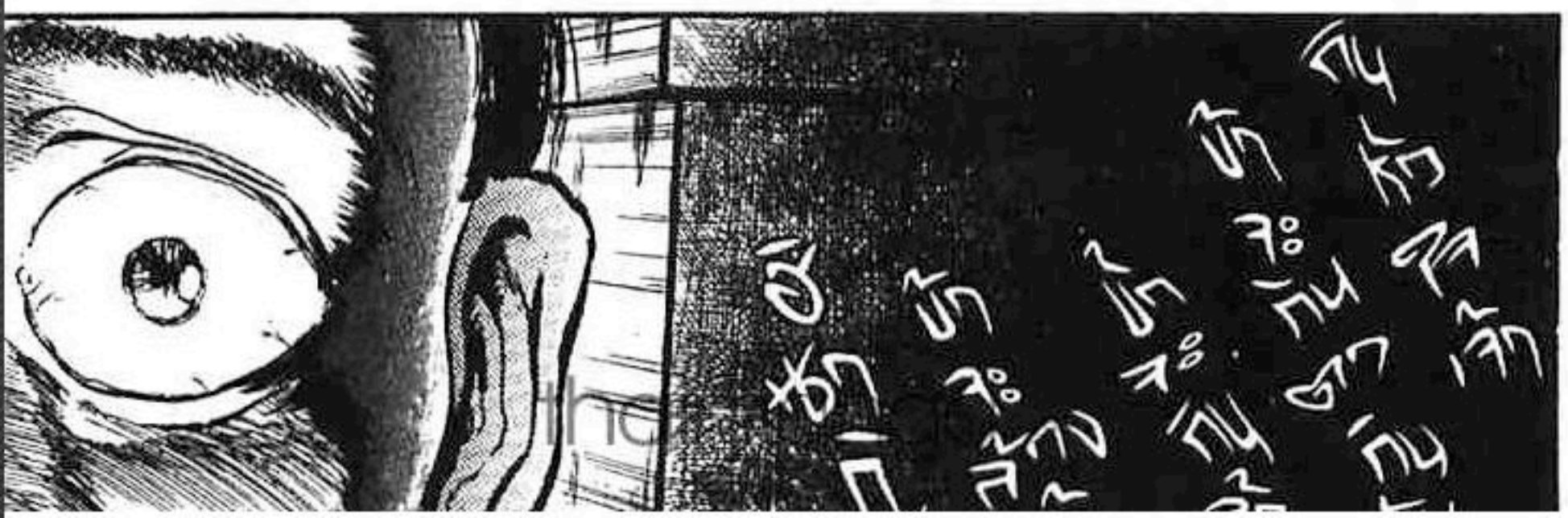

ฉันรีบ
หนีมา
ทันที
...

แม้แต่ตอนนี้
เสียงของมัน
ก็ยังดังแว่ว
อยู่ในรูหู
ของฉันนี้
....

เอ้อ
...

ฮิซากิ

!!

แก
อยู่ไหน
ฮิซากิ
!

อี๋ย
!!

ฟาง

manga.net

หยา
!

ไม่ใช่!
ไม่ใช่
ชิซากิ
!

ครืนนน

หมายความว่า
ถ้าพวกมัน...
พบคนที่เหมือน
ชิซากิล่ะก็...

จะ
ต้อง
ถูก
...

มัน
ฆ่ากิน
อย่าง
แน่
นอน
...

อิโน
อุเอะ

มา
ยู
โกะ
...

thaimanga

ตอนที่ 13

โพว์กับอาชญากรรม

ยุคไพ่(แต่แพ้)

ฮึบ

อึ๋ย!
ที่นี่
มันแปลก
ประหลาด
จริงๆ

แป๊ะ

ท่าทางไอ้ตัวสี่ล้อนั่น
มันจะเป็นตัวแสบ
ยิ่งกว่ามนุษย์
อีกแฮะ
~

ฟ้าว

บรื๋น

บรื๋น

แป้น

แถมทำไม
อากาศมันถึงได้
มีกลิ่นทะแม่งๆ
คัดจมูกอย่างนี้นะ
....

ฟืด ฟืด

อา
แย่ล่ะสิ
ท้องเริ่มร้อง
ซะแล้ว
....

ล๊อก

manhwa

จะยังไง
ก็ช่างเถอะ
รีบๆกินมนุษย์
ให้เต็มคราบ
ดีกว่า
!

อื่อ?
ทำไมถึงมี
มนุษย์มากมาย
เดินเข้าๆออกๆ
จากกล่องหิน
อันนี้นักนะ

รีว่าในช่วง
ที่เราไม่อยู่นี่
พวกมนุษย์
มีวิธีสร้าง
พวกมัน
ขึ้นมา
ให้มากมาย

เหมือน
กับ
ใช้คาถา
เลก

子供服

CHILDONE

นี่มัน
อะไรน่ะ
ตลาดรี
?

แง้

เงียบๆ
หน่อย

แม่
หนูจะเอา
ใช้นิ่น

จะเอา
จะเอา

อือ ใช้เด็กๆ คนแลกกับเสื้อผ้าชุดรึ!

จะยุคไหนๆ ก็มีพวกที่น่าสงสารอยู่แฮะ

อือ... ตลาดสมัยก่อนเขาต้องพอของจากที่ไกลๆ มาขาย ไม่ยักรู้ว่าเดี๋ยวนี้คนซื้อกลับต้องมาหาเอง...

ตอนกลับเราจับกันได้ตลาด

ท่าทางคนที่ถูกแลกเปลี่ยนไม่ชอบใจเลย

โอว... ไอ้หนูนี่น่าหม่ำจริงๆ!!

อุ๊ยย

แม่จ๋า!

เอ๋ มีอะไรเหรอ?

ฮ่าฮ่าฮ่า
ไม่ได้เจอเหยื่อ
น่าหม่ำแบบนี้
มานานแล้ว
!

ตู้ดับเพลิง

คนธรรมดามองไม่เห็นไหร่าก็จริง
แต่บางทีเด็กๆจะมองเห็น

นี่มัน
อะไรกัน
นี่
...
!!

ไม่เห็น
มีอะไร
นี่นา!

มันมีกำแพงใส*
ด้วยรึนี่
!

แปะ
แปะ

อื
จะอะไรก็ช่าง
เราผ่านได้อยู่แล้ว!
ฮะฮะ...

*เป็นคำเรียกกระจกในสมัยก่อน

thaimanga

ก๊อง

ยิ่ม นี่มันอะไร

ไม่อาจทะลวงผ่านไปได้เรย

ตึง

งั้นก็กินพวกที่เดินทางอยู่นี่ก็ได้ !!

ตึง

ตึง

manga

นี่มัน~
กลิ่นอะไรกัน!?
แหวะ~
เหม็นเป็นป้า~
กลิ่นผู้หญิงรีนี่!?

ฟุด

โทร่า
แพ้กลิ่น
น้ำหอม
และ
โอดิโคโลน
นั่นเอง

กินผู้ชาย
กีได้
(ฟะ)
!

อัดเช่ย

manga.net

นี่ ลุง !

ลุงว่าอสุรกาย ที่ถูกท่านมิคาโดะ อะไรนั่นขัง ตั้งแต่สมัยเมจิ ฟื้นคืนชีพ ขึ้นมา ใช่มั้ย!?

และพวกมัน จ้องจะเล่นงาน ฮิชากิ มิคาโดะ... แต่เธอคนนั้น ตายไปนานแล้ว...

ถ้าจะมีอยู่ ก็คงเป็นอิโนอุเอะ เพื่อนที่ผมรู้จัก ....

หาก อสุรกายพวกนั้น พบเธอเข้า ล่ะก็...!?

อิโน อุเอะ ...!

บ้าน อิโน อุเอะ ค่ะ !

คุณป้า ยังตื่นอยู่ มายูโกะ ล่ะตอบ!?

อ่อ หนูอุซิโอะ เองเหรอ ไม่เจอกันนาน คุณพ่อ สบายดีรึ?

มายูโกะ ล่ะตอบ !?

ทำไมจ๊ะ
จะชวน
มายูโกะ
เดทเหรอ
?

เสียใจนะ
...
วันนี้
มายูโกะ

ไป
ช็อปปิ้ง
ที่คางามิ
แน่ะ
...

ผมต้องการ
ความช่วยเหลือ
ครับ...
ได้โปรด...!

.....

ตกลง
ฉันจะเอารถ
ออกล่ะ
...

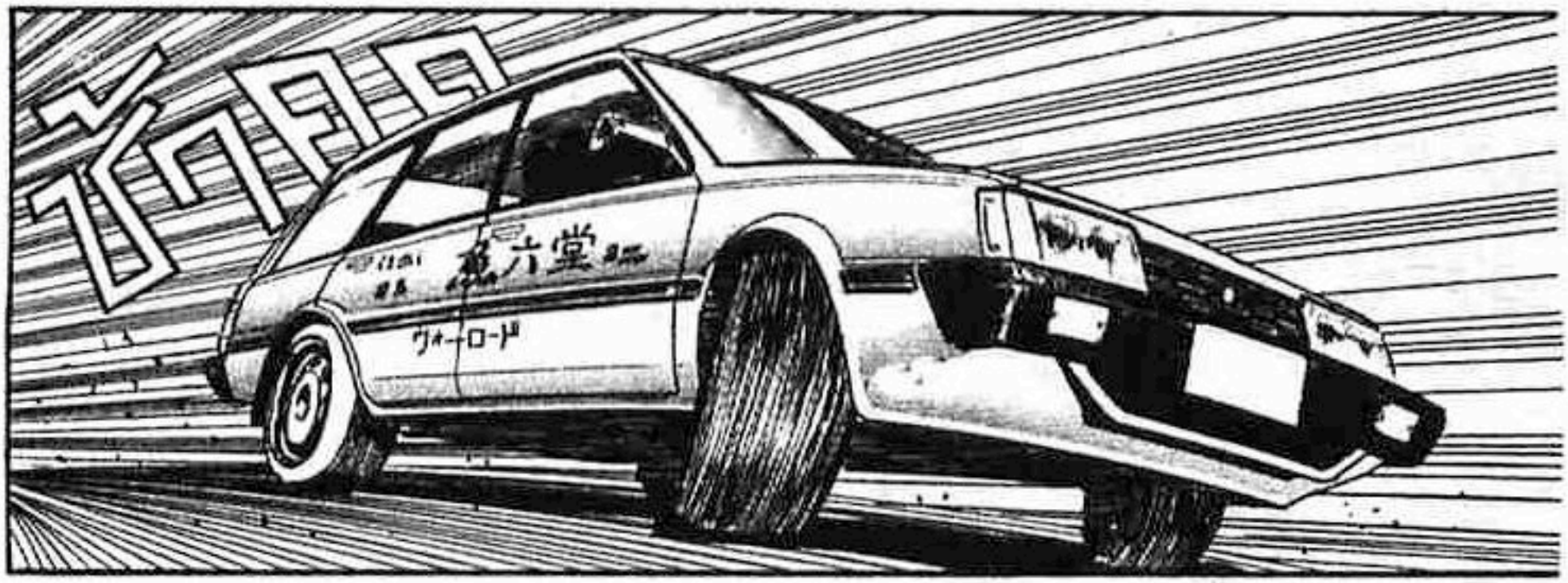

ที่คางามิ
ดรับ
ด่วนที่สุด
เลย
!

หวังว่า
มัน
...

ดูยังไม่พบ
อิโน
อุเอะ
น่ะ

ฉัน

ไม่ใช่!
นี่ไม่ใช่
...

นี่ใช่ไหม
ชิซากิ
มิคาโดะ
...

นี่
ไม่ใช่
นาง...

อี๋ย
...

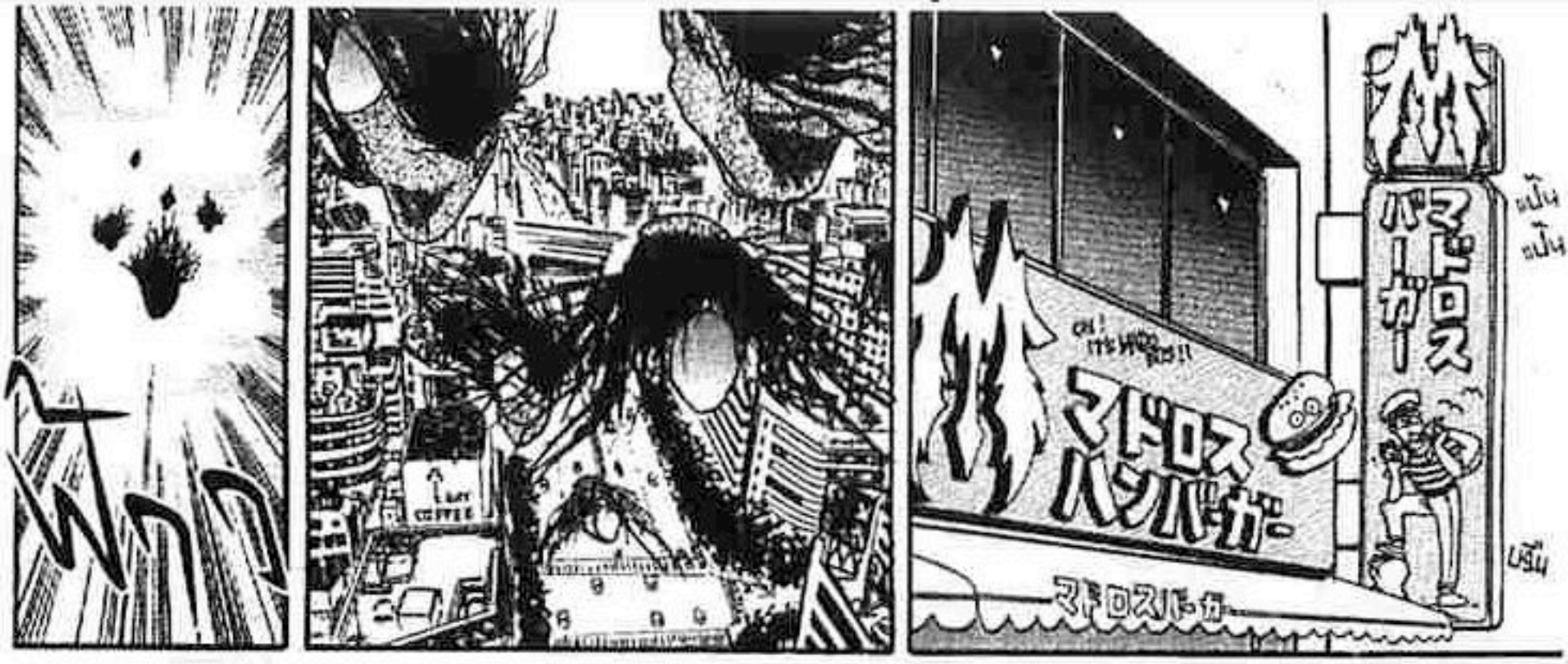
マドロス
バーガー
マドロス
ハンバーガー
マドロスバーガー

รับอะไร
ดีคะ
M

ได้CD
ที่ต้องการ
กับกระโปรง
แสนสวย
...
YUKIKO

แต่เงิน
ที่เตรียม
มาซื้อต่างหู
ก็หมดกระเป๋า
เลย...

อะไรกันเนี่ย!
ไม่ได้ซื้อ
อีกแล้ว
!?
เธอนี่
แย่จริงๆนะ
มายูโกะ
!!

เธอน่ะเอาแต่ซื้อของ
ไม่เป็นเรื่องอยู่
เป็นประจำเลยนะ
หัดหาไอ้ที่มัน
ได้ประโยชน์
หน่อยสิ!?
ก็ของพวกนั้น
ฉันยัง
ไม่อยากได้
ตอนนี้
นี่
เสียดาย
เงินน่ะ

thaicomic

อาซาโกะก็ชอบเอาตัวเองเป็นหลักอยู่เรื่อยแหละ

หึ หึ

จ๊วบ ....

แต่ความจริงเราก็... ไม่สนใจเสื้อผ้ามากนักหรอก ...

จ๊วบ

ไอ้ที่อยากได้จริงๆนั่นนาฬิกาต่างหากล่ะ ...

กลับดีกว่าเดี๋ยวเย็นรถจะคนแน่นเปล่าๆ !

เอ้อ... ซื้อแฮมเบอร์เกอร์ไปฝากแม่ด้วยก็ดี!

เบอร์เกอร์หมู

เฮ้อ~ หมดหวัง~

พวกมนุษย์มันช่างกระไรเลยจริงๆ~

thaimanga.net

ทำไม
พวกมนุษย์สมัยนี้
ถึงได้มีกลิ่นตัยตุ่ย
ทั่วตัวอย่างนั้นนะ
!

แหวะ

กลิ่น
ที่สุดเหม็น
และ
แสบจมูก

แล้ว
อย่างนี้เรา
จะกินมัน
ได้ยังไง
กัน

ตุ๊ย ตุ๊ย

กระดูกเสื้อ
นาฬิกา
แหวน
ผมบรอนซ์

แกมยัง
มีโลหะ
กันภูตผี
มากมาย

สร้อยคอ
ต่างหู
กิ๊บ
แว่น
เข็มขัด
กำไล
แหวน

อา
หิวจน
ท้องอืด
!

แป๊ะ

งั้นต้องกิน
แบบไม่ต้อง
เลือกล่ะ
!!

เหมือน
หน่อย
ทีทน
เอา

ไม่งั้นจะต้อง
เหี่ยวๆแบบนี้
ตลอดไปแน่
...

อดมา
500ปี
หนึ่ด

อ๊ะ!
หิวจนไม่มีแรง
จะทำอะไรแล้ว

:

TOKYO
วันอังคาร ที่ 19 มิ.ย. 2555 เวลา 10:00pm

ผมเงางาม
ท่าทาง
นุ่มนิ่ม
บอบบาง
...

กลิ่นที่หอม
ก็หอม
อย่างสะอาด...
ขาก็มีท่าทาง
น่าทาน...

thaimanga

โอ้ นี่ยังไงล่ะ
สิ่งที่เราต้องการ
และค้นหามานาน
!

นี่แหละ
นี่แหละ!
อาหาร
จานเด็ด
!

ที่
ไม่ได้หม่ำ
มากว่า
500ปี
!!

ครืน

หม่ำ
ล่ะจ้ะ
!!

!

ฮึบ

อะไรกัน!?

แป้น

ปรี๊นปรี๊น

แป้น

แป้น

ปี๊น

ปี๊น

ปรี๊น

มี
บางอย่าง
อยู่!?
อสูรตัวอื่น
!!

แช่ด

ปี๊น แป้นแป้นแป้น

มาแล้ว
!

ครืด ครืด ครืด

พบ
แล้ว

พบ
แล้ว

ในที่สุด
เราก็พบ
!

ชิซากิ
มิคาโดะ

พวกไหน
กันอีก
เนี่ย
!?

ตอนที่ 4
ไพร่าลอกโรง!

อื๋อ
!!
อื่ม
!
ว้าย
!!

หอก
ลมิง
.....!

นี่ก็
แปล
ว่า....

หนีเร็ว
อิโนอุเอะ
!!

อาโอซึกิ
ทำไม
.....?

ถึงมาอยู่
ที่นี่...

ชิ่ม!
อีก
นิดเดียว
เท่านั้น

แต่
หนึ่งพันลาก
ฮิซากิ!

ว้าย
!!

manmars

ฉับ

หอกเอ๋ย
จงมา
!

ฉึก

อีกแล้ว
!!

ฉึบ

เธ็ว
เข้า
!

แต่
ว่า
...

เร็วเข้า
ธีบหนีไปใน
ดีพาร์ตเมนต์
นั่น
!

มายูโกะ
!!

ทุกอย่าง
เอาไว้คุยกัน
ทีหลัง
!!

อะ อื้อ
...

ฟิ้ว

ฟิ้ว

แกไอ้หนู!
ศิษย์มาจอวาง
การแก้แค้น
ของพวกข้า
วิ!

ฟิ้ว

งั้นก็
เล่นงาน
แกก่อน
!

หนวก
หู
!!

ฟิ้ว

นี่ไม่ใช่
สมัยเมจิ
ที่หัวมีชีวิต
อย่างพวกแก
จะมา
อาละวาดนะ
!!

ฮึฮึ... เด็กมนุษย์ อย่างแก ศิษย์มาสู้พวกข้า ยังเร็วไป อีก100ปี!

ฟิ้ว

อุ ....

อื่อ... แขนเรา!

ฉึก

ฉึก

อย่า
เสียเวลา
กินมันเลย
!

ตัวมัน
เร็ว
เป็นบ้า
ร

เฮอะ
!

อุ
...

ตาม
ซิซากิ
ไป!

thaimanga.net

BLEU
ALIAS
ELF

...
อะไร
กัน!?

มันเป็น
อะไร!?
ตามเรา
มา
ทำไม
...

ขาจ๋า!
อย่าเพิ่ง
หมดแรง!!
ไปนะ
....

ธีน!
ปิดประตู
ทีค่ะ
!

ปิด เร็วเข้า !

เอ้อ... ค่ะ

ตึงงงง

ไม่

ว้า

แย่ก

แย่ก

แย่ก

ฮือ ...

ฮือ ...

ไม่เข้าใจ เลย... น่ากลัว เหลือเกิน ....

SUI

เจ้าป้า
คิดว่า
มีหอกอันเดียว
จะชนะเขาไปหมด
รึไง!

ฉุด

แต่ว่า!
พวก
มัน

บังอาจ
มาแย่ง
เหยื่อ
ของเรา
!

หยุดก่อนนะ
ไอ้พวกขี้โกง
!

ตึง

ปร

.....

เลิก
พรางตัว
แล้ว(ว้อย)
—
!!

GU GU GU GU

1 2 3 4 5 6 7 8 9 10 11 12 13

ชั้น7
ขาย
เสื้อผ้า
ค่ะ
...

หวา
นั่น
อะไร
น่ะ
!

manamoa

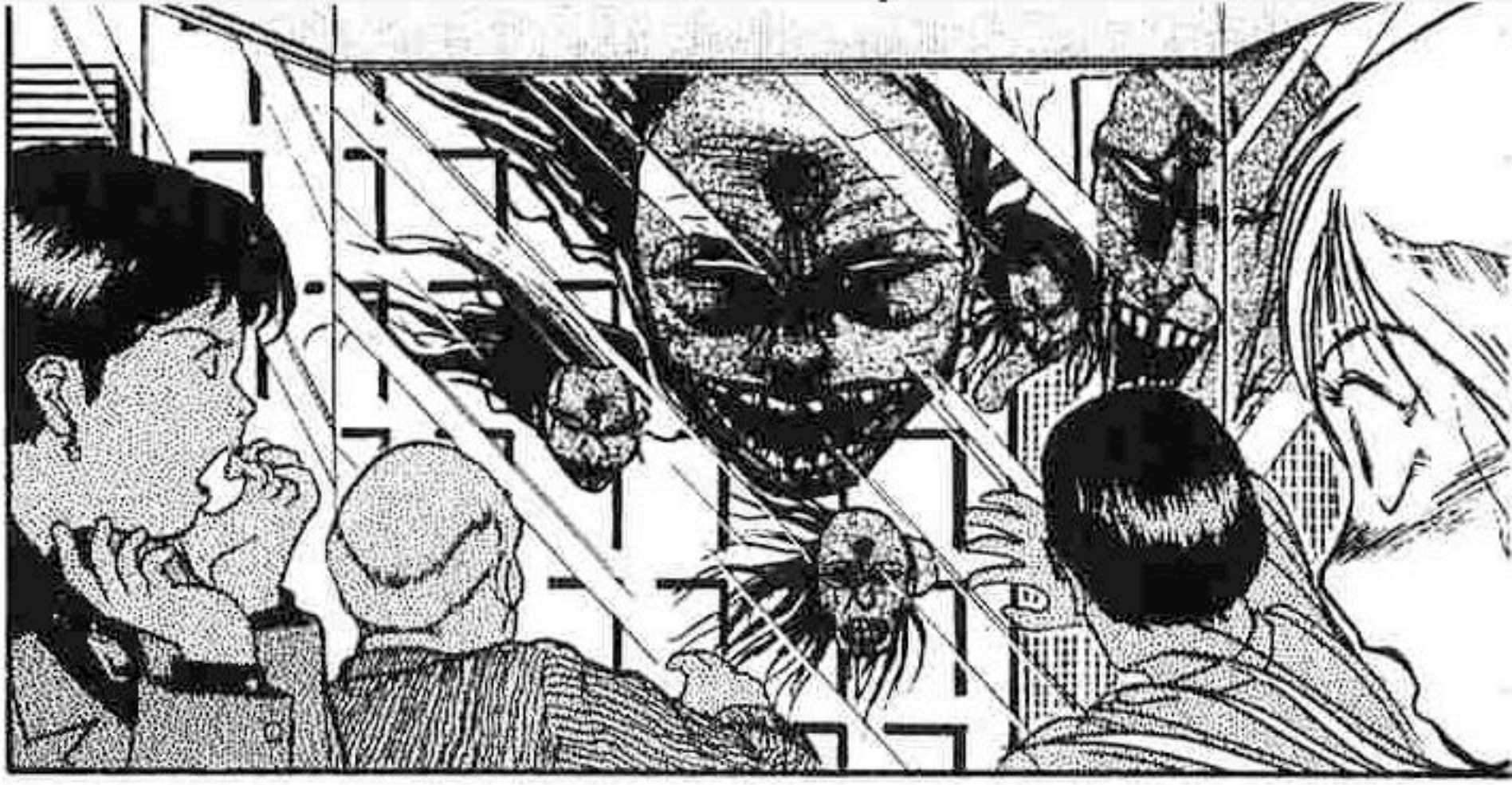

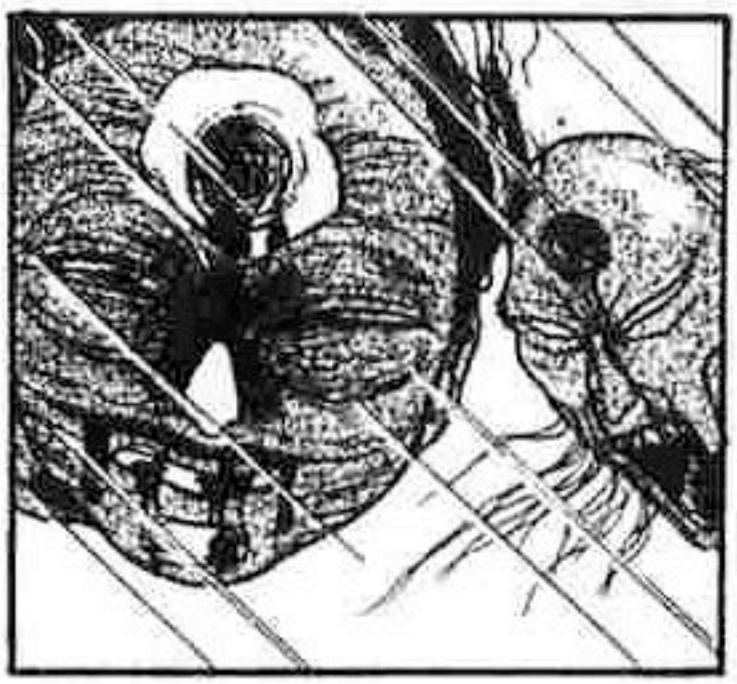

ไม่
...

ไม่
...

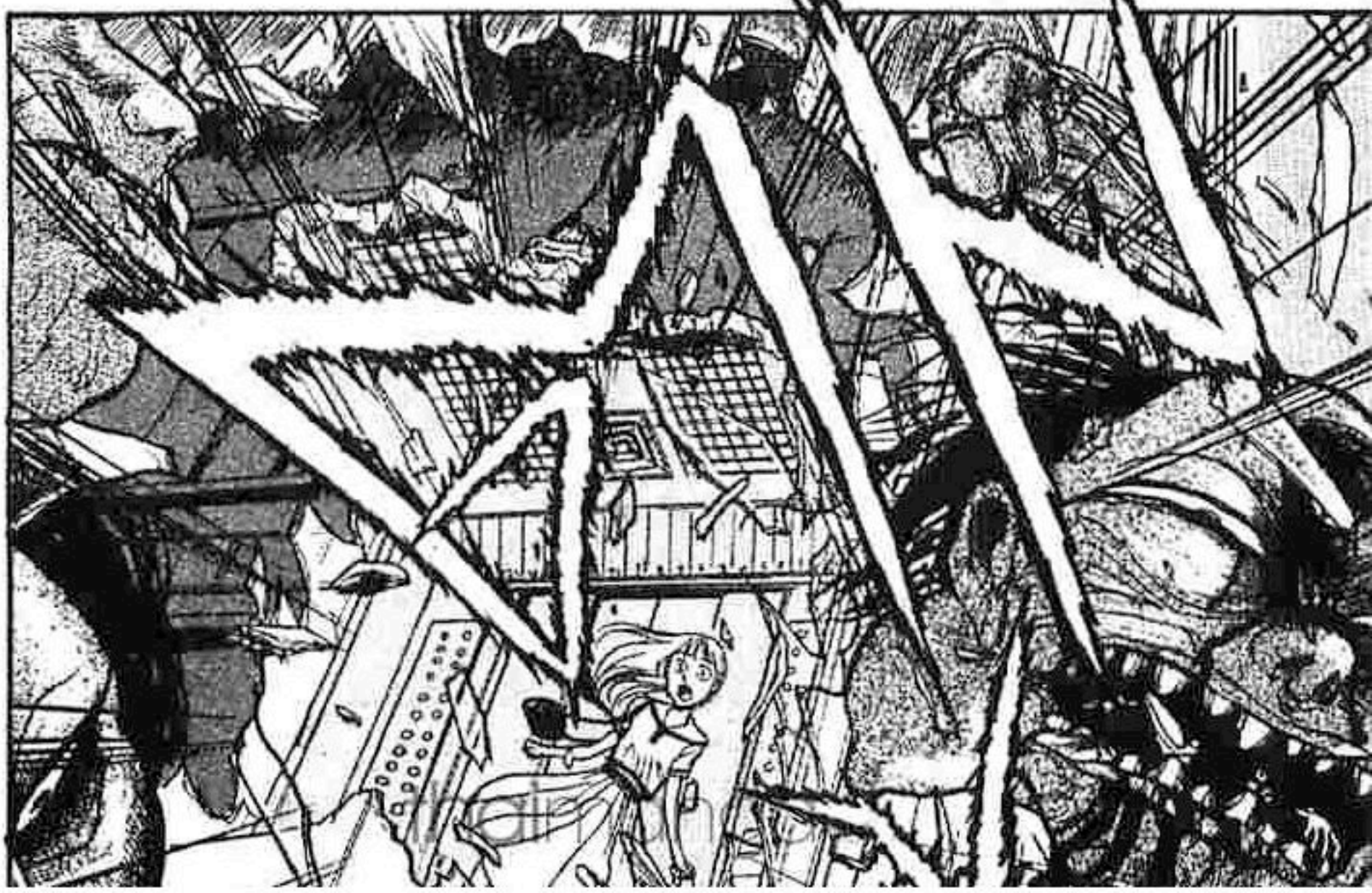

ตึง

ตึง

ตึง

ช่วยด้วย...
ช่วยด้วย...

อา
...
ครืด

อา
...
ครืด

พั่บ

ข้าจะกิน
แขนขวา
!

ข้าจะกิน
เครื่องใน
!

แล้วก็
แม่...

คนแรก!
ต้องข้า
ผู้เป็นพ่อ

themanga

ผู้หญิงคนนี้เป็นของข้า(ว้อย)!

ใคร
จะไปยอมยก
ให้พวก
ที่มาทีหลัง
!

ตุบ

อะไร
นะ
!?

ผู้หญิง
น่าอร่อยอย่างนี้
ใครจะยอม
ให้คนอื่นกิน
ล่ะ!

มายูโกะ
ไม่เข้าใจ
ภาษา
ของอสูร
....

ส่งนางมา!
นางต้องเป็น
อาหาร
ของพวกข้า
!!

มิฮ่นนั้น
ข้าจะกิน
เข้าด้วย
!!

ฮึ

หึ
หึหึ
...

ส่งนางมา
!

thaimanga

ใคร
จะกินใคร
กันแน่
....?

ตอนที่ 5

ไข่วิญญาณ

WWW

ตาย
เพียง
ที่เดียว
~

ท่านพี่
~

แก
เป็น
ใคร
!?

!

ดึกหนึ่ง
!!

ฉับ

ฉับ

บอก
แล้วไงว่า
นั่นเป็น
เหยื่อ
ของข้า
...

ตอนที่ 40

ข้าขัดการเอง!
พวกเจ้าไปจัดการ
ชิซากิเถอะ
!!

โอว
!!

พวด

เป็น
ยังไงบ้าง
พ่อหนุ่ม
?

ไม่...
ไม่เป็นไร
ครับ...

ปัง

รีบไป
ด้วยกันเถอะ!
ยังไงๆเราต้อง
หยุดมันให้ได้
!

คราวนี้
เราต้องกำจัด
กามิงขาม่า
ให้ได้
...!!

ที่ๆ

อื้อ

ลองดูกัน
ก็ได้
....

แฮ่ก

แฮ่ก

แฮ่ก

ตุบ ตุบ

หนี!!
ต้องหนี
แต่ว่า...

หนี
ไปไหน
....!?

ที่ๆ
มีคน
มากมาย
รึ
!?

ไม่ได้
หรอก
!

mangahub.net

ปีศาจ
พวกนั้น
...

มัน
จะตาม
เราไป
อีก
!

อ้ากก

อ้ากก

หากเรา
กลับเข้าไป
ในห้างอีก
ล่ะก็....

โอ้ย

จะให้เป็น
แบบนั้น
ไม่ได้
....

เรา
....

กึก

เราต้อง
อยู่ที่นี่
!!

กลัว...
กลัว
เหลือเกิน
...

อ่ก
อ่ก
อ่ก
อ่ก
อ่ก

อ่ก อ่ก
อ่ก อ่ก
อ่ก อ่ก

แกหัวเราะ
อะไร
!?

พวกแก
ต้องการล้างแค้น
สตรีที่กักขังแก
ในอดีต
ที่แสนนาน
รึ!?

เจ้าโง่!
มนุษย์ไม่มีชีวิต
ยืนยาวนักหรอก
ผู้หญิงคนนั้นน่ะ
ตายไปนานแล้ว
!

แก
ถูกสังหารไว้
แล้วยังมา
พกที่
อีกวิ!!

แกนี่มัน...
น่าสมเพช
จริงๆ
!

ชิ่ย
ทึ

นึกได้แล้ว!
พวกแกมาจาก
แผ่นดินใหญ่
ใช่มั้ย...

พวก
ฮิโตบัง
!

ทำไมถึงรู้ล่ะ...
ชิ่ย...

...

ウォルター・ハリガン!!

ドン

ドン

ドン

ความแค้น
ที่เจ้าฝังเขา
ไว้ได้ฝืน
ที่เสนหนัว
ฉันร้อยปี
...

เรา
ไม่เคยลืม
มันเลย
....

อิซากิ
มิคาโดะ
...?

ไม่ใช่
ฉันนะ...
ผิดคน
แล้ว...

เดี๋ยวก่อน!
ฉันชื่ออิโนอุเอะ
มายูโกะ
....

ว้าย
!

ต้อง
ทรมาร
เสียก่อน
!!

แน่นอน
เราไม่ฆ่าเจ้า
ในทันที!

ฉับ

ฉับ

ซี๊ซี่
กินมัน...
เลยไหม...

เดี๋ยว
รอท่านปู่
มาก่อนสิ...

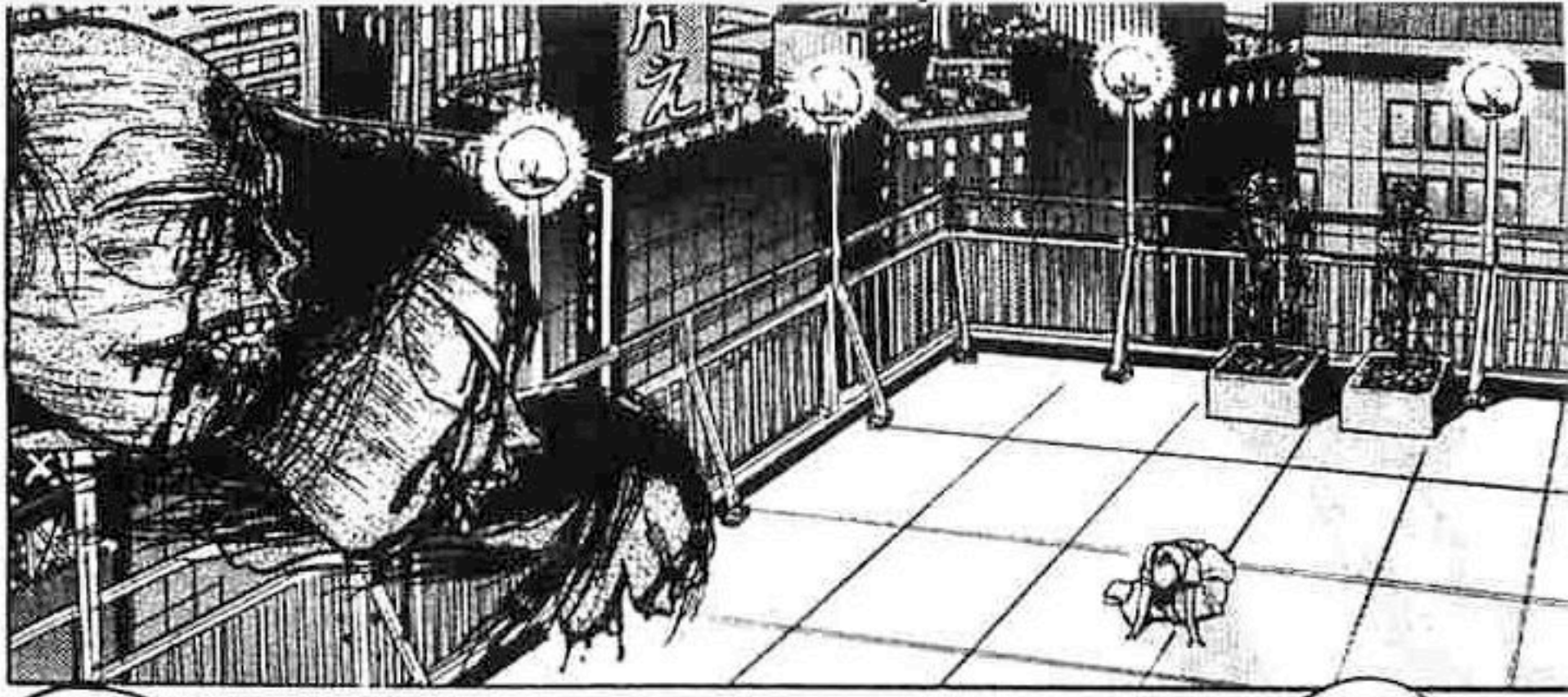

ปู่รึ?
อยู่
นี่ไง

อ่า
!?
เพราะมัน
อยากมายุ่ง
กับเหยื่อ
ของข้า
...

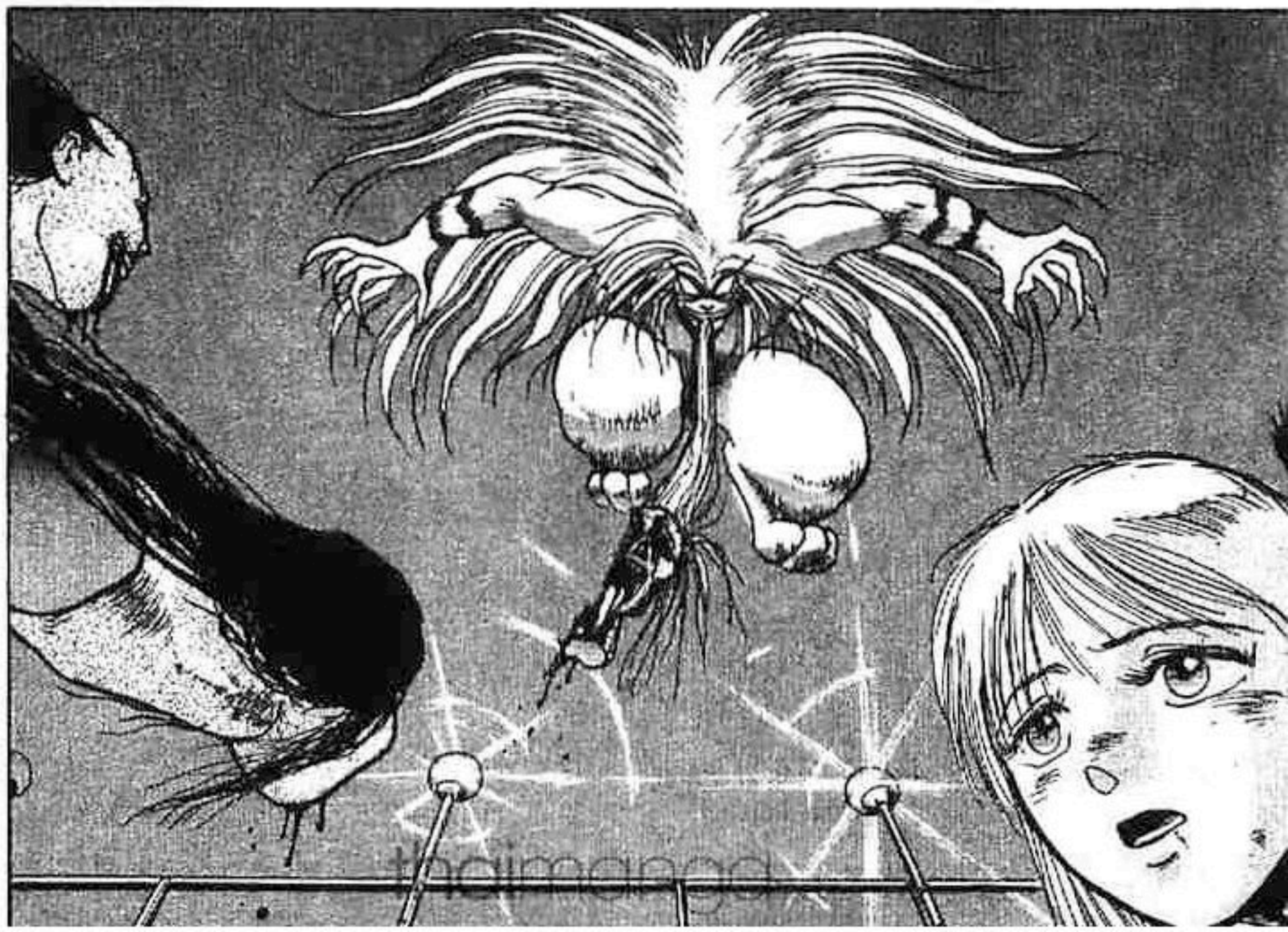

อื๋อ
!

ไอ้พวกบ้า
พวกแกบังอาจ
ทำให้
เหยื่อของข้า
สกปรก
ξ
!!

ข้าจะ
ขยี้พวกแก
ให้หมด
ξ
!!

กรอด

หนวกหู
!

thaimanga

ซี่ซี่ซี่
ปีศาจ
กระจอก
ศิษย์
ขวางข้า
ฮึ!

ศร

หึ
หึ

เจ้า
พวกโง่
...

คิดรึว่า
จะเอาชนะ
ข้าได้
...

จริงๆ
แล้ว
...

คิดรึว่า
จะทำร้าย
ข้าได้
...

พวกแก
มันโง่
!

หยา
!

KNK

ริ...
ริว่า....

ไม่อาจ
ชนะมัน
ได้...

ไว้ลอง

ถ้า
อย่างนั้น
ล่ะก็!

แย่แล้ว
!

ขอ
ล้างแค้น
เถอะ!

ว้าย
!

manmanga

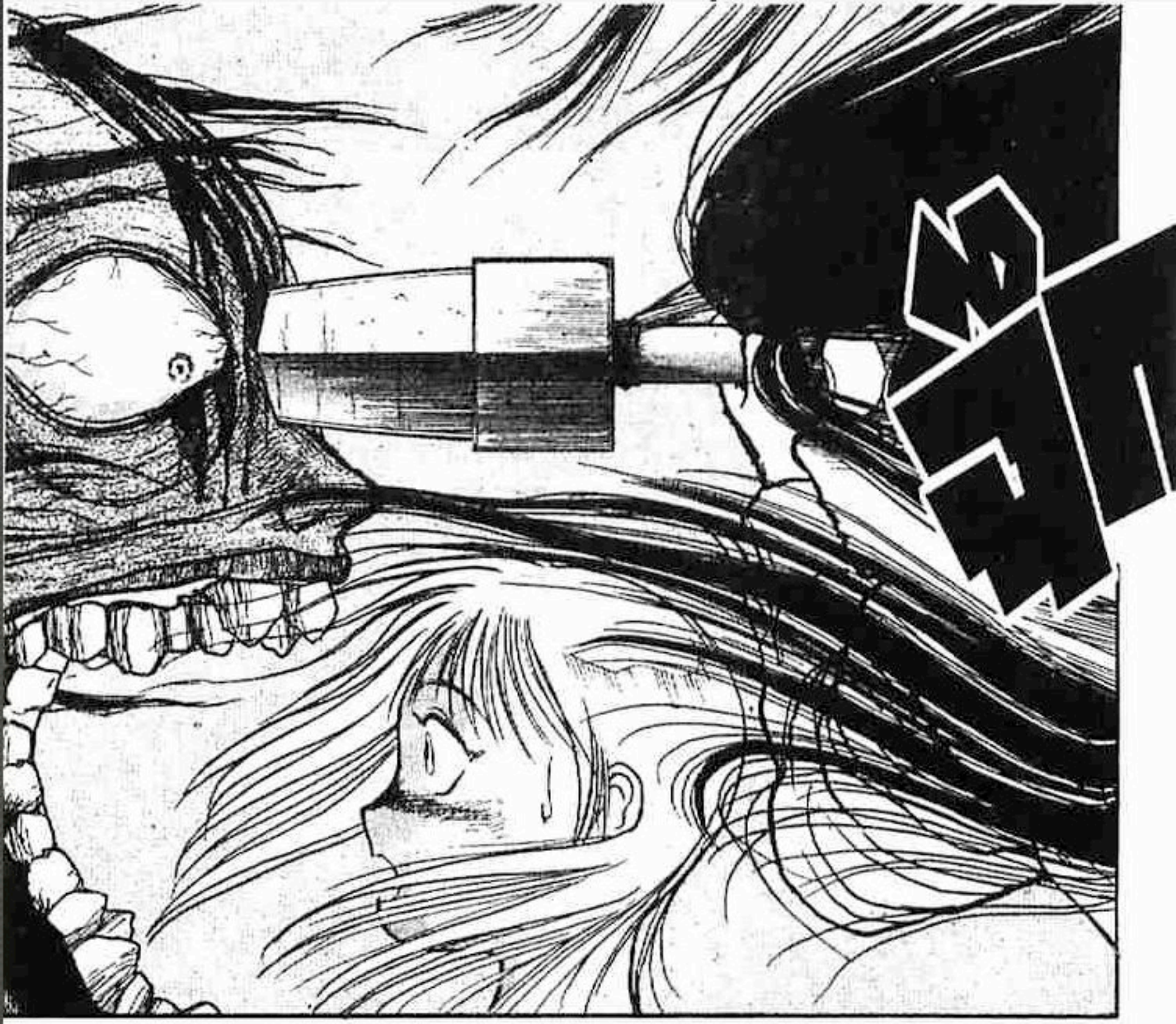

ช็อก..
หอกนี่
!

ฉึก

ฟุ่บ

ปลอดภัย ใช่มั้ย!? อิโนอุเอะ

แฮ่ก

แฮ่ก

อุชิโอะ

เดี๋ยวไป แฮ่ก

ปึ๋ง

นี่มัน ตามล่าเรา มารึ ...

หิวอย่างนี้ สู้มันไม่ได้ แน่

อึ่ม มัน ถือหอก ตาม มา ด้วย ...

...อุชิโอะ:... ข้ขนี่ เป็น ผู้หญิง ของมัน รึ ....

หนีก่อน เพื่อไป สร้างแรง ต่อ ....

ตุ้บ

.....

เฮ้ โทร่า !

กรี๊ด

อึ่ม! จะเอา รึ!

ตุ้บ

...
อะไร
!?

ฉัน
ไม่ดีเอง...
ขอโทษ
นะ
...

ที่หาว่า
แก
กินคน
...

เอ๋...

งั้น
เหรอ
!

ฮี่ฮี่

ก็บอกแล้วไง
ว่าไม่ใช่ฉัน
แกคิดมาก
ไปเองนี่นา
!

จิ๊จิ๊

ไม่ยอมดู
ให้ดีเสียก่อน
ก็ว่ากันแล้ว
โง่ชะมัด
!

ได้ที
ขี่แพะไล่เชียว
...

ใส่เวา
ชะเละ
เชียว

โง่
!

ประ
สาท
!

เช่อ
!

.....

manhwa

พูดมาก ไปแล้ว !

อะไร นะ !!

พอเถอะ ทั้ง2คน !

ฉันได้ยิน แล้วล่ะ... เธอชื่อโทร่า ใช่มั้ย...

เอ้า

มันเรียกว่า แฮมเบอร์เกอร์ อร่อยนะ ...

ถูกขังอยู่นาน 500ปี โดยไม่กิน อะไรเลย ใช่มั้ยล่ะ

กินเถอะนะ จะได้ไม่หิว ไงล่ะ ...

ปัง

รูปวาดแปลกๆ

อะไรเนี่ย? อสูรไม่กิน ของพรรค์นี้

เธอ! เธอต่างหาก ที่ฉันจะกิน

หรอก

มันใส่ อะไรไว้ หลาย อย่าง

ต้องอร่อย กว่าคน แน่เลย

เฮ้อ มาถึงแล้ว ...

โอ ...

นั่นน่ะรึ อสุรที่อุซึโอะพูดถึง

และว่าเป็นตัวอันตราย ...

แต่ว่า ...

... และยังมีอีก

ต่อไปนี้ทั้งเราทั้งปู่และท่านหญิงคงจะสบายใจแล้ว .....

ดูไม่เห็นจะอันตรายตรงไหนเลย ...

mdlmanga

บทที่ 4 "นักล่าอสูร เฮียง"

ตอนที่ 1 บรูชผู้ตามล่าอสูร

หอกสมิง...
อาวุธโบราณ
ที่มีอายุกว่า
2,000ปี

เป็นหอก
ที่ถูกสร้าง
ขึ้นมา
เพื่อกำจัด
ภูตผีปีศาจ
.....

เวลาที่จับมัน
เหมือนกับมีใคร
มาพูดอยู่ในหัว
ของเรา
....

เปลี่ยน
วิญญาณ
ให้เป็น
พลัง

เพื่อ
ปราบปราม
เหล่าอสูร
ปีศาจ

ผู้ใช้มัน
จะกลายเป็น
สมิง
ที่มีพลัง
ร้ายกาจ
เกิน
บรรยาย

และ
....

ตอนที่เรา
แตะต้อง
หอกนี้
เป็นครั้งแรก
เราก็ได้พบ
กับมัน

ติด
อยู่
กับ
หอก
นี้
...

thaimanga

บทที่ 4 “นักล่าอสูร เริ่มงาน”

ตอนที่ 1

บรรพบทของนักล่าอสูร

ในตอนที่
พบกับ
มันนั้น
มันถูก
หอกนี้
เสียบ
ติดผนัง
ไว้

แต่
ด้วย
เหตุ
จำ
เป็น

จึงต้อง
ปล่อยมัน
จากการกักขัง
ที่ยาวนาน
ถึง500ปี
.....

500ปี...
เมื่อดูจาก
บันทึก
เก่าแก่
ของวัด

คำพูดของมันนี้
ดูเหมือน
จะเป็น
ความจริง
....

ไท่ร่า...
(ชื่อที่เราตั้งให้มัน)
มีฝีมือร้ายกาจมาก
มันปราบ
ปีศาจ"กามิง"
ได้ในทีเดียว

มัน
อยู่
กับเรา
ก็เพื่อ
ต้องการ
จะฆ่า
เรา

ถึง
มัน
จะ
เก่ง
กาจ
เพียง
ใด

เมื่อเจอ
หอก
เล่มนี้

มัน
ต้องหนี
เพียง
อย่างเดียว

ตัว
หนังสือ
จีน
กระมัง
....

อือ?
มีตัว
หนังสือ
อยู่

อุชิโอะ
!

อุชิโอะ
!

เจ้าบ้า อุชิโอะ !

ฮึย

หวา

อะไรฟะ ตกใจ หมดเลย ~ !!

กิเรียก ตั้ง หลายหน ไม่ได้ยิน นี่นา !

ข่าว ข่าว จะดูข่าว —

ข่าว ทีวี —

วุ่นวายชะจริง แค่ภาพไตเติ้ล ข่าวนิดเดียว ดูซ้ำซาก อยู่ได้

แกจะกินฉัน แต่ตอนนี้ ทำไมถึงติด วิทยาการ สมัยใหม่ล่ะ!

ยังจ้อง กินแกอยู่ แต่ก็อยากสนุก กับอย่างอื่น ด้วย!

นี่แหละ ทำให้ฉัน อยากฟาดแก นัก!

ดับ

ปึง

วุบ

พลึก

ที่มันสนใจ
ที่สุด
ก็เห็นจะ
เป็นทีวี
นี่แหละ

และวันนี้
ดูเหมือนว่า
มันอยากดู
เป็นพิเศษ

นี่เป็น
ภาพจริง
ไม่ได้ใช้
เทคนิคช่วย
นะครับ
...

เพราะ
ทั้งเรา
และมัน
ได้ออก
ทีวี

ฮ่า ฮ่า
อะไร

ก่อนหน้านี้
เราและโทร่า
ต่อสู้กับ
ปีศาจตะขาบ
....

และ
นักข่าวTV
ถ่ายภาพนั้น
ได้โดย

โทร่าเห็นเข้า
เกิดชอบใจ
เป็นที่สุด
ดูเท่าไหร่ก็ไม่เบื่อ

ไง
เว่
มั้ย

เฉย
เฉย

คงไม่มีใคร
สนใจ
ภาพข่าว
แบบนี้
หรอกน่ะ

ฮ่องกง

ดี๋ดี

หีหีหี... แกน่ะ จะทำอะไร พวกข้าได้...?

พวกแก ฆ่าคน ทั้งในนี้ และ ข้างนอก

แม้ในที่ ไม่มีกฎ ก็ต้องอาศัย ระเบียบ

หากพวกแก เป็นแค่ พวกเลวๆ ยังพอทน ...

เจ้านายใหญ่ ที่นี่ เลยไม่ พอใจ

naiimanga.net

แต่
ปีศาจ
อย่าง
พวกแก

ฉัน
จะฆ่าแก
!

ตึบ

เผย
ร่างจริง
ออกมา
ดีกว่า
!

เจ้าพวก
เสือสมิง
?

เฮอะ!
แค่ร่างนี้
เราก็ฆ่า
แกได้!!

ตาสีคราม...!?
เฮ้ย...อย่า
มันคือเฮียว
!!

thaimanga

ดุบ

ไม่มีทาง

ดับ

ตึง

อุ๊บ !!

ตึง

โฮ้ก

追名逐还

ฟ้าดิน หยิน หยาง คืนสู่ร่างเดิม

ดุบ

ก็ก

ก็ก

ตบ

(คิน)
ตาย

ดับ

ฉึก

ฉึก

ฉึก

อุ๊บ
!!

อ๊า

พับ

อ๊า

มันคือ
เฮียว!
หมอผี
รับจ้าง!!

เผ่น
ล่ะ
!

ฉับ

ฉับ

อุบ !

เพล้ง

โอว !

ตึง

อื่ม !!

ตึบ

เอ๋ !!

ตุบ

อึ่ย

ได้โปรด เถอะ เฮียว ...

ไว้ชีวิต ข้าเถอะ ...

แกทำงาน เพื่อเงิน ใช่มั้ย? ข้ามีเงิน นะ?

จะเอา เท่าไหร่ ข้าให้ ทั้งนั้น แหละ !?

ก็ได้... ฆ่าแกไป ก็เท่านั้น จ่ายมา หมื่นนึง...

แล้วไสหัว ไปให้พ้น จากนี่ ...

ขอบใจ ขอบใจมาก คุณเฮียว ...

นี่ มัน รอง เท้า ....

ของ เด็ก !?

นี่ ...

เอ๋ ?

แก กินเด็ก รึ....

ฟุ่บ

แก กินเด็ก ใช่มั้ย !?

จบ

อ๊าก !!

แค่... แค่เด็ก เท่านั้น ....

อ๊า

แก กินเด็ก เข้าไป !

แล้วคิดว่า ข้า จะปล่อย ไว้รึ!

ตุบ

(คิน)
ตาย

ตุบ

ไม่ใช่
...

พวกมัน
ก็ยัง
ไม่ใช่
...

ตุบ

มัน
อยู่ไหน
แน่นะ
...

สิบห้าปี
มาแล้ว
...

สิบห้าปี
....

ตุบ ตุบ ตุบ

ตุบ ตุบ ตุบ ตุบ ตุบ

มัน
พุ่งออกมา
จากที่มืด
...../?

ตุบ ตุบ ตุบ ตุบ ตุบ

แก
...
ไอ่
ฟ่ง
ไอ่
ฟ่ง
....
ไอ่
...
ไอ่
ฟ่ง
!
....
เหล่ย
จา
....
โอ
...
นี่มัน
...
โอ้
โอ้

.....

มันอยู่ไหนนะ
เจ้าปิศาจ...
ที่ทำลาย
ตาของเรา

ฆ่าลูกเมีย
ของเรา
....

.....

!

วันนี้
เราได้ข่าว
ประหลาด
มาครับ

เป็น
ภาพข่าว
ที่ถ่ายทำได้
ที่ญี่ปุ่น
...

ว่า
กันว่า
เป็น
ปิศาจ
...?

ผู้เชี่ยวชาญ
บอกว่าไม่ใช่
ภาพเทคนิค
พิเศษ...

.....

.....

!

thaimanga

มันนี่เอง!

ใช่มันแน่ๆ!!

เงาดำที่พุ่งมาจากความมืด

อยู่ญี่ปุ่น...!!

ทำลายตาของเรา

และแย่งสิ่งที่สำคัญที่สุดของเราไป!!

แกหนีไม่พ้นแน่!!

ดับ

thaimanga

ญี่ปุ่น

สนามบินนาริตะ

เฟี้ยว

พึ่บ พึ่ว

พึ่บ พึ่ว

thaimanga.net

ตอนที่ 2

บักม่วงมาแล้ว!

ゴゴゴゴ

ゴゴゴゴ

ゴゴゴゴ

ゴゴゴゴ

ゴゴゴゴ

ドン

ドン

ซี่ม
!!

ตุบ

เจ้าโทร่า
นี่แก
!

ตอบ

เฮอะ! นึกว่า
ตอนกลางวัน
มันจะประมาท
ขะอีก
แต่หอก
ดันไปเตือนมัน
จนได้
!!

นี่แก
ยังคิดจะกิน
ฉันอยู่อีกรึ
!?

กินแน่ล่ะสิ!
ฉันทำทุกวิถีทาง
เพื่อให้ได้
กินแกล่ะ
!!

สกปรก
ที่สุด

ถ้างั้น
การสนใจTV
และสิ่งอื่นๆ
ก็หลอกให้ฉัน
ตายใจล่ะสิ
!?

ก็ใช่
นะเซ่
!

ฉัน
เกลียดแก
ว้อย
!!

ฮึ่ม !!

ฮึ !

ก่อนที่แก จะผสาน ร่วมกับหอกได้ แกก็ยัง เป็นเพียง มนุษย์ ธรรมดา อยู่!!

ตาย !!

อ๊ะ !!

อะไรกัน !?

หอกขยับเอง...

ทั้งที่มันหมดสติหอกกลับขยับไปมาเองได้...!?

ฮึ่ม ป้าที่สุด !

ฮึ...

ตึง

ตึง

ตึง

thaimanga

โทร่า
!!

ฮ่า

ดราวหน้า
ฉันฆ่าแก
ได้แน่
!!

ฟึบ

ปึด ปึด

โท
ร่า
!!

ท่านผู้โดยสาร
ที่จะไป
สายการบิน
สตราน121
...

นี่
อะไร
เนี่ย
!

กรุณา
ขึ้นเครื่อง
ที่

ของแบบนี้... มันต้องห้ามนะคุณ ....

ศุลกากร—

ของมีคมที่ยาวกว่า 40เซนติเมตร จะไม่...

อ๊ะ

ผมเป็นนักโบราณคดีของฮ่องกง

นั่นเป็นหัวหอกสมัยโบราณ ไม่ใช่อาวุธ

ขอบคุณ

งั้น... ก็เชิญผ่านไปได้ครับ ...

ฉัน
มาถึง
แล้ว

ปิศาจ
ที่ตามหา
อยู่ที่ใด
จงบอกมา
...

จอม

ปิศาจ
ที่
ตาม
หา
...

วู้ม

ปึง

ตะวันตก
รึ
...

คว้า

ฮึ

เฮ้ย ไอ้หนุ่ม! มันกระเดนนะ !

โอ้ ผมเขียดให้เองครับ !!

อา ~

ปกติ พลังชองหอกรักษาบาดแผลได้เร็ว แต่คราวนี้กลับเป็นแผลแฮะ...

เจ็บใจนักเชียว

ไม่เชื่อมันอีกแล้ว! อสูรยังไงก็ยังเป็นอสูร !!

ต้องกำจัดมัน !

ฮะฮะฮะ
ตอนนี้
เจ้าอุชิโอะ
คงจะหวาดกลัว
จนตัวสั่น
ล่ะสิ

เพราะเรา
จับจุดอ่อน
มันได้แล้ว...
ว่าต้องเล่นงานมัน
ก่อนที่จะเริ่ม
แปลงร่าง

คอยดูเถอะ
ฉันจะฆ่าแก
เอามากิน
ให้ได้

ขอความช่วยเหลือจากเด็กที่อยู่ทางตะวันตก...

วืด

ช่วยเหลือรึ... แน่นอนอยู่แล้ว... เพราะถ้ามันขัดขวาง....

ก็เท่ากับว่ามันหาที่ตายเองนี่!!

หวอ หวอ

อื่อ?ทำไมรถพยาบาลถึงได้วิ่งขวักไขว่นักนะ

หวอ หวอ หวอ

ใกล้ๆนี่ด้วย...

ไม่มีเวลาสนใจน่า! หาโทร่าดีกว่า...

ดึบ

แต่ไปดูหน่อยดีกว่า!?

เราชอบมุงอยู่แล้ว

ดึบ ดึบ

ดึบ

โอ๊ย ปวด—!
ควับ
เจ็บ !!
อา ...
อูย ...
คนเดียว ผู้ชาย แต่งกายชุดดำ เพียงคนเดียว !
มันพูดจาเหมือนคนบ้า !
โธ่ แค่ตีกันเท่านั้น !
ควับ
ปิศาจอะไร ฉันไม่รู้จักจริงๆ !!
กึก
อะไรน่ะ ...!?
ปิศาจ ...?
ไม่รู้จริงๆ !
ฉันแค่โกหกให้มันตามมาเท่านั้น !
มันเป็นใครกันน่ะ !?
KŌJIRO
WHAT DO K. MEAN
A FUCKING ORIGIN
TEACHER DIED
1989

ตอน

มัน
อยู่ที่นี่
แน่
นอน
...

แต่ไอ้พวก
เมื่อกี้นี้
มันไม่รู้จริงๆ
...

สวนสาธารณะ

อืม อืม

งั้น
เด็กที่ต้องพบ
อยู่ไหนล่ะ
...!?

ทำกางเกง
ฉันเปื้อน
แล้วพูดแค่ขอโทษ
เท่านั้นเองธิ
ร
!?

อะไร
นะ?
ไอ้บ้า
!!

thaicomic

ลูกของแก
มัน
เสียมารยาท
ฐ้มั้ย!

พ่อ
ขา
!!

ฮะฮะ
จะให้ลูกแก
รับโทษ
ไหมล่ะ

พ่อขา
!!

อย่า
อย่าทำ
ลูกผม
!

ถ้าไม่ให้เรา
ทำอะไรลูกแก
จ่ายค่าชักมา
สองแสน

อะไร
กัน
...

ฮ่า ฮ่า

ฮ่าฮ่า
ฮ่า

โฮ

โฮ

โอ๊ย
!!

อะไร
น่ะ

พวกแก
มันชวย
เอง
!

อ๊าก
!!

อะไรกัน
อีกล่ะ
!?

ตุ้บ

ปล่อยฉัน
ไปเถอะ...
ฉันไม่ทำ
อีกแล้ว...

ตุ้บ

ตุ้บ

ตุ้บ

ช่วย
ด้วย
!

อูย
....

ไม่ได้ตาย!

หยา!!

จะเรื่องอะไรก็เถอะ! แต่ไม่น่าถึงตายนะ!

ทึก

ชิ่ง

ตึง

นั่นมัน!!?
กลิ่นอายปีศาจ
!

ตึง

เจ้านั่นเอง?

แกนี่เอง !!

เจ้าปีศาจนั่นอยู่ที่ไหน !!

บอกมา
เดี๋ยวนี้
!!

ปึก ปึก

หวา
!!

ตึง

ตึง

อำ
!!

ปึก

อี๋ย

พรึ่บ

วู้ว

เตี๋ยวก่อน นี่มันเรื่องอะไรกัน !!

ปัง

อุ๊ !!

ฟึ่บ

ผัวะ

มีเงาปิศาจอยู่เบื้องหลังของแก

มันเป็นปิศาจที่แกเลี้ยงไว้ยังไงล่ะ

พึ่ง

ครืด

จิก

ก็ก

บอกเรื่องของปิศาจนั่นมาให้หมด!

ฮึ... ถึงฉันจะรู้ก็เถอะ....

ก็ก

แต่ทำกันแบบนี้ใครจะไปยอมบอกล่ะ!

งั้นรึ...

ต้องให้เจ็บตัวก่อนล่ะสิ!

ถ้าไม่ยอมบอกล่ะก็!

ก็ก

เริ่มที่ตาซ้าย...

ป่ง

thaimanga

ตึง

ที่นี่...
นี่มัน
...

KOJIRO

ช้า
ช้า

หอก
สมิง
!?

thaimanga

บทที่ 4 "นักล่าอสูร เจิ้ง"

ตอนที่ 3

อดีตของเจิ้ง

หอก
สมิง
...!?

นี่...
คุณรู้จักมัน
ด้วยรึ
!?

เป็นหอกที่
ถูกสร้างขึ้นมา
เพื่อกำจัด
อสูรปิศาจ
ตั้งแต่
สมัยโบราณ...

อาจารย์
เคยเล่า
ให้ฟังว่า
....

หมายถึง
เจ้าของ
หอก
ในตำนาน
นี้เองรึ
!

ไปทาง
ตะวันตก
ขอความ
ช่วยเหลือ
จาก
เด็กหนุ่ม
!

อา...หอก
จะบอกฉัน
ให้ทำ
....

เจ้า...
ใช้มัน...
งั้นรึ
?

แต่มัน
หายสาบสูญไป
เมื่อร00ปี
ก่อน
....

มันอยู่ใน
ห้องเก็บของ
ที่บ้าน
ฉันเอง
....

Manga.net

ฟุ่บ

ขอ
อภัย
!!

เฮ้เฮ้
!!

ผมเข้าใจผิด
ผู้ครอง
หอกสมิง...
ไม่มีทาง
เลี้ยงปีศาจ

โปรดอภัย
ให้ผม
ด้วย
....

และกรุณา
แนะนำ
ผมด้วย
!!

เดี๋ยว
นี่มัน
เรื่องอะไร
กัน
ลุกขึ้นมา
ก่อนเถอะ
!!

thaimanga.net

ถ้าไม่ยอม
ให้อภัย
ผมก็จะไม่ยอม
ลุกขึ้น....

อ๊า
—
ก็ได้
ก็ได้
!

วูบ—

หึหึหึ...เจ้าอุชิโอะ
กำลังหวาดกลัว
อย่างหนัก
เป็นแน่

ตอนนี้
มันคง
ระวังตัว
แจเลย

อื่อ
?

อุชิโอะ
นี่นา
....

thaimanga.net

ผม
มีชื่อว่า
"เฮียว"

ชื่อแซ่เดิม
ผมทิ้งไป
นานแล้ว
—

เพราะมัน
ไม่สำคัญ
สำหรับ
หมอผี

วงล้อทำนาย
ชี้นำผม
ให้มา
พบท่าน
....

วงล้อ
ทำนาย
?

เป็น
เครื่องมือ
พยากรณ์
สมัย
โบราณ
....

มันจะ
ช่วยชี้ทาง
ให้กับ
ผู้ใช้

กรุณาเถอะ! ช่วยบอกผมที ว่าปิศาจมีขนทั่วตัว และมีตาโต ที่เรียวแหลม อยู่ที่ไหน !

โทร่า

...?

มัน ... ทำอะไร ไม่ดี รึ?

ผมเดินทาง เพื่อ ตามล่า มัน

มัน ฆ่าลูกฆ่าเมีย ของผม ....

หมู่บ้าน เล็กๆ ในเขต กวนถง ของจีน ....

พ่อ ไปก่อน นะ

โชคดี นะคะ

วันนี้ พ่อกลับดึก รีเปล่า ?

เฮ้ !

งั้นเตรียม รองเท้าไว้นะ พ่อจะรีบกลับ จ้ะ

งั้น เหรอ

ไปเดินเล่น กับพ่อ ค่ะ

หนูอยาก ใส่รองเท้า ที่พ่อซื้อให้

เออนี่ หมู่นี้ มีสัตว์ร้ายอาละวาด ในหมู่บ้านใกล้ๆเรา เธอปิดประตู ให้ดีนะ

ค่ะ

เมื่อสิบห้าปีก่อน ผมเป็น คนธรรมดา ประกอบอาชีพ เป็นหมอชายยา เท่านั้น

... แต่ แล้ว ...

มีไฮ่ฟง และเหล่ยจา ซึ่งเป็นเมีย และลูกสาว ที่ฉันรัก ปานดวงใจ

thaimanga

สงสาร
เหล่ยจา
จริงๆ
....

คง
รอเรา
จนหลับ
แน่ๆ
....

เปิดหน่อย
พ่อกลับ
มาแล้ว
!

ปัง
ปัง

แต่เรา
เอาของเล่น
แปลกๆ
มาให้แทน
คงไม่โกรธ
เราน่า...

แปลกจริง...
นอนกันแล้ว
รียังไงนะ
?

ที่
แผ่นดินใหญ่
ไม่เหมือน
ญี่ปุ่น
หรือ
ฮ่องกง

พอมืดลง
ไฟสักดวง
ก็ไม่มีใคร
เปิดทิ้งไว้

....
และใน
ความมืด
นั่นเอง
!

วิ้ว วิ้ววิ้ว วิ้ว

ติ๊ก

ติ๊ก

มันก็พุ่งเข้ามา!!

ตาย

ตุบ ตุบ

เหล่ย...
จา...
ไฮ่...
ฟง...

ตึง ตึง

ด้าบ

นับตั้งแต่นั้นมา
ผมก็
เรียนเวทมนตร์
เพื่อปราบปิศาจ
....

ต้องผ่าน
ความ
ยากลำบาก
มากมาย
....

เพื่อฆ่า
เจ้าปิศาจ
นั่น...

ด้วยมือ
ของผม
เอง...

และ.....
ถ้ามีใครมาขวางผม
ผมก็ไม่เว้น
...!!

เหล่ยจา
!

ไฮ่ฟ่ง
!!

ผม!
ใช้เวลา
ถึง15ปี
ค้นหามัน
....

ได้เห็น
ภาพข่าว
จากญี่ปุ่นนี่
....

จน
กระทั่ง

ครับ

現代の情報写真誌

夜空を駆ける
怪動物!?

นี่ไง
ล่ะ
...

อา!
เขาผ่าน
เรื่องที่
โหดร้าย
มา

มากกว่า
เรา...
จะคาดถึง
อีก...

!

รูปร่างมัน
เป็นแบบเดียว
กับตัว
ที่ทำลาย
ดวงตาผมไป
....

มันจะต้องเป็น
ตัวเดียวกัน
อย่างแน่นอน
.....!!

KAJIRO

thaimanga.net

แต่ ไม่ใช่ โทร่า !

เพราะหอกนี้ มันปักตรึงโทร่า ติดไว้ในห้องใต้ดิน นานกว่า500ปี !

ดังนั้น โทร่าจึงไม่ใช่ ปีศาจตัวที่ ฆ่าครอบครัว ของเขา เมื่อ15ปีก่อน !

เรา จะบอกเขา ยังไงดี น่ะ!

เจ้าปีศาจ ในรูปนี้ เป็นปีศาจ ที่อยู่ ในบ้าน ผมเอง

มันไม่ใช่ ตัวที่ทำลาย ครอบครัว ของคุณ หรอก ....

เอ้อ ....

ท่าน... รู้เรื่องอะไร บ้างครับ ?

คือ ...

ฉันจะทำ ทุกวิถีทาง เพื่อให้ได้ กินแก !!

thaimanga

โทร่า...

ฉัน
เกลียดแก
ว้อย
!!

ตอน
แรก
เรา
คิดว่า

มันจะ
เริ่มเชื่อง
และ
สนิท
กับเรา

แต่แล้ว
มันกลับทรยศ
ความไว้เนื้อเชื่อใจ
ที่เรามีให้กับมัน

!!

ผม
รู้จัก
มันดี
!

บัดนี้
เรา
กับ
มัน

ตัดขาด
กัน
ไปแล้ว
!!

KUJIRO

ให้เขาจัดการกับมันให้สิ้นเรื่องไป

มันสามารถเรียกฟ้าผ่าได้

เราจะได้สบายใจเสียที!!

เสียงฟ้าผ่า

ทิ้ง

KOUJIRO

โทร่า....

อือ

ตื๊บ

มันไม่ดีเองนี่นา...

thaimanga

ช่า
ช่า
หึ
หึ
หึหึหึ
ออกมาเถอะน่า
ฉันมีเรื่อง
จะพูดกับแก
ช่า
ช่า
ช่า

ฮึ.....
ยิ้มอะไร
ของแก
?

อยากพบ
แทบตาย
ในที่สุด
ก็ได้พบ

หึหึหึ แกคือ
เจ้าตัว
ในความมืดนั้น
.แน่เชียว

พูดอะไร
ไม่เห็นรู้เรื่อง
แต่ในเมื่อต้องการ
จะมีเรื่อง
....

thaimanga

ก็
ต้องตาย
กันไป
ข้างหนึ่ง
!

殺

ตอนที่ 4

ความฝันแห่งนองอวิโล่

thaimanga

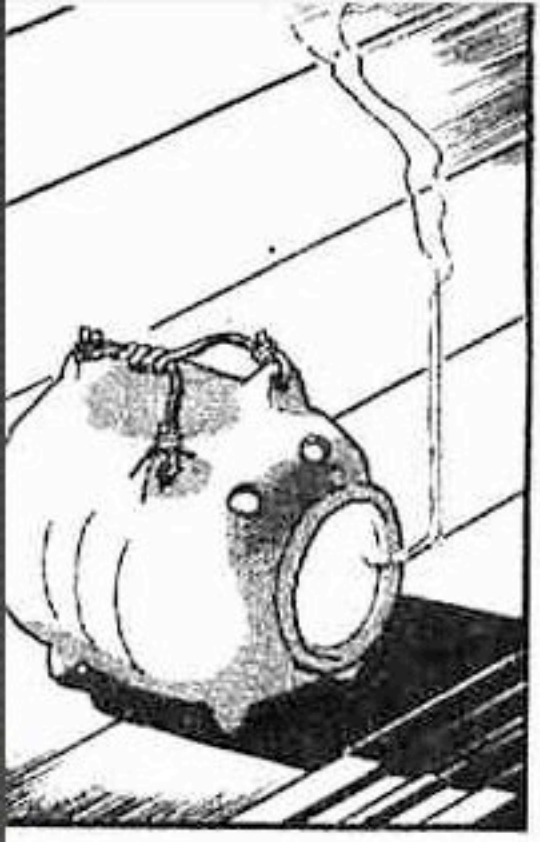

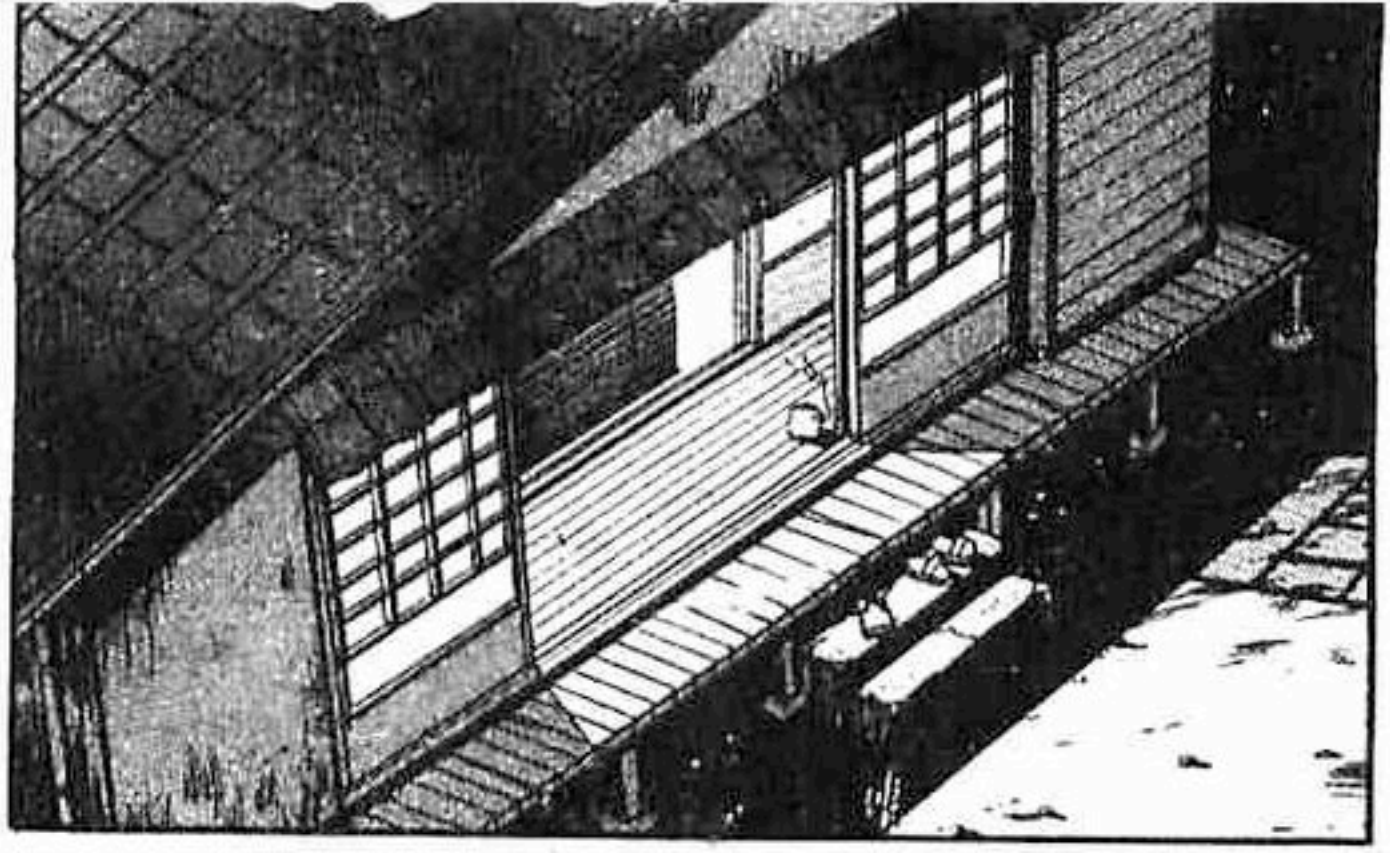

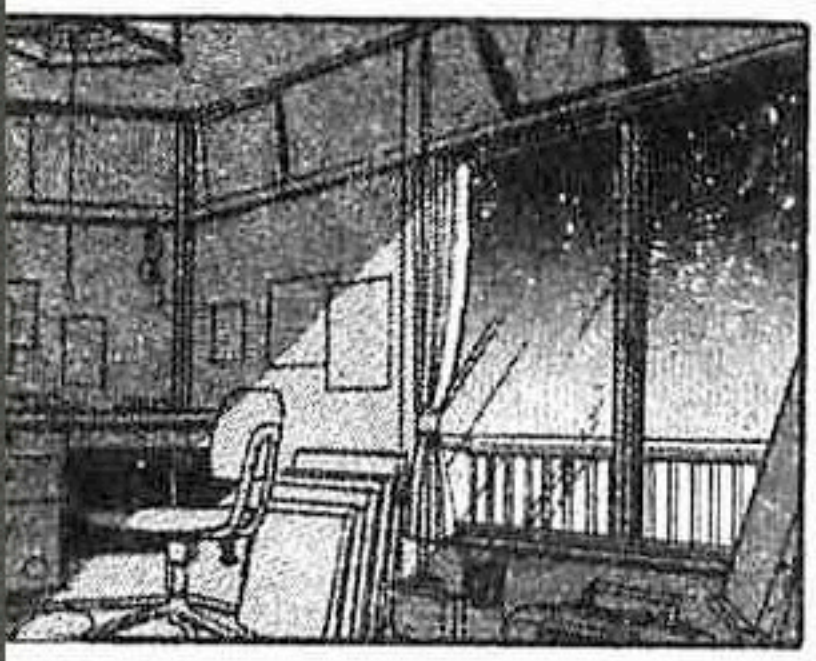

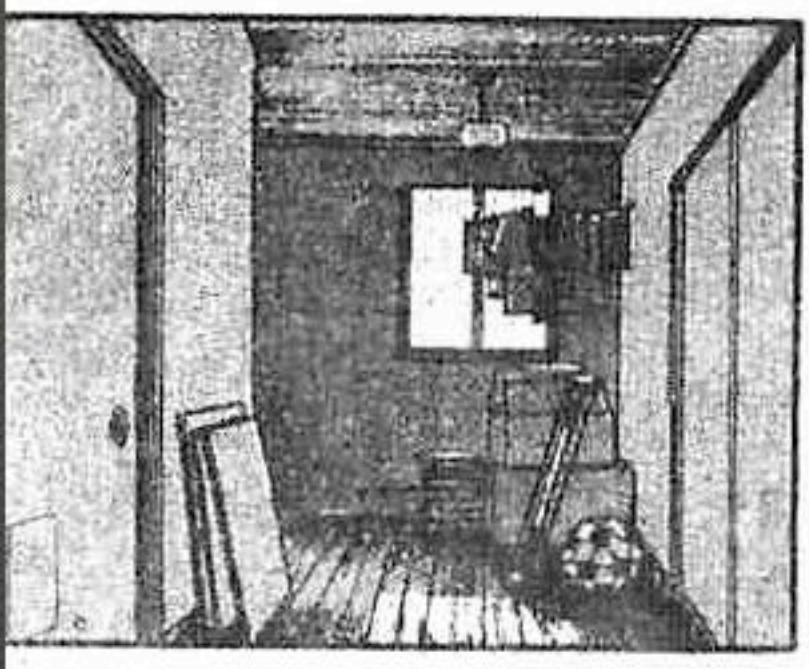

thaimanga.net

ได้
สิ

.....

ฉับ

ฉับ

ฉับ

โอ๊
!!

ฉับ

ฮึ่ม
!

ฉับ

หยุด
ยั้ง
!!

โอ๊ะ
...

ตึ้บ

อึ
!!

เฮ้ก

เฮ้ก

เฮ้ก

หยุดยั้งมีด
ไม่ให้บาด
และ...
สำหรับ
ปีศาจ...

หยุดยั้งคือการ
หยุดพลังอำนาจ
หยุดยั้งวิหค
คือการ
ไม่ให้บิน

กุ๊ว กุ๊ว กุ๊ว

กุ๊ว กุ๊ว

มันคือ
การ
หยุดยั้ง
ชีวิต

เฮ้ก

เฮ้ก

เฮ้ก

เป็น
มนุษย์...
แต่ดัน
เก่งกาจ
....

อึ
!

อย่าเพิ่งได้ใจนักเลย!
เพราะข้า
เริ่มสู้จริงๆแล้ว
!

ฟุบ

ซ่า

อรุณสวัสดิ์

โอ๊ !

แห่ด

แห่ด

แห่ด

ก๊ง ! ก่อง

แห่ด

ตาย !

อรุณสวัสดิ์ อาซาโกะ !

สวัสดีจ้ะ มายูโกะ !

หายดีแล้วเหรอ? เห็นหยุดไปหลายวันเลย?

อื้อ หายดีแล้วล่ะ! แต่เทอมานี่หมดเร็วจังเลยนะ

ปิดเทอมนี่จะไปไหนล่ะ?

ไปบ้านคุณปู่ที่ชายทะเล....

อา... อาโอซึกินี่นา

แห่ด แห่ด แห่ด

อุซิโอะ ไปว่ายน้ำกันไหม !

ไง

ไปแค้มป์ดีกว่านะ

ไม่พกไอ้ห่อยาวๆ มาอีกรึ ?

มาทางนี้แล้ว! อย่ามีปากเสียงกับเขาอีกนะ อาซาโกะ !

ใครว่ามีปากมีเสียงกันก็ตานั่นพูดจาซวนตีก่อนนี่

ฮาย อาโอซึกิ ได้แผลมานี่! แปลว่าไปมีเรื่องมาอีกล่ะสิ!?

อา

เจ็บมากมั้ย?

แบบนี้ไม่เจ็บแน่ !

กลับบ้านไปน่าจะคิดดูนะว่าไปทำอะไรให้คนอื่นเขาหมั่นไส้

อีกแล้ว..

อย่ายุ่งน่า !

ว่ายังไงนะ!!

ทำไม!!

.....

อึ้ก แล้ว

ฮึ่ม ...

ดึงไม่ออกหรอก เพราะเชือกนี้ถักจากเส้นผมของมนุษย์ .....

และแกก็คิดผิดที่คิดว่าฉันเป็นคนธรรมดาๆ .....

ฮึ

ฮ่าฮ่าฮ่า ปิศาจหน้าโง่ ....

แกคงไม่รู้สิว่าดาฉันคืออะไร ?

見

ตาของฉัน
มองทะลุ
อำนาจ
พรางตา
ได้หมด
ทุกอย่าง
.....

เพราะ
มันคือ
ตาทิพย์
!!

ดิ้ง

ดิ้ง

เอาล่ะ
นักเรียน

2年7組

ได้เวลา
รับสมุดพก
กันล่ะ

อ้า
!

เอ่
!!

ไม่
เอา
!

manmanthai

เริ่มจากผู้ชายก่อนนะ

.....

อาโอซึกิ !

นอกจากพละกับหลักภาษาแล้วทุกอย่างบ้วยเหมือนเดิม !

โง่

อาโอซึกิ อุชิโอะ รีบมารับไปสิ !

อาโอซึกิ !

ตก

ค... ครับ

เฉยไว้ เฉยไว้ดีเอง

อึ่ก อึ่ก

ประสาทจริงๆ

มันน่าจะปล่อยให้ซ้ำชั้นนักเขียว !

ฟู่

ทำไมถึงกลายเป็นแบบนี้ล่ะ !!

กระดาน
กระดก
ก็หัก
!

ผึม
พำ

ทำไม
ถึงเป็นแบบนี้
ล่ะครับแม่
?

ผึม
พำ

ผึม
พำ

ใครนะ...
ทำเรื่อง
แบบนี้ได้
?

แต่เขา
พังได้
ยังไง
นะ
...

ไอ่ฟิง
เหลวจา
...

...แต่อีก
ไม่นานหรอก
เราก็จะ
ล้างแค้น
สำเร็จ
....

ฮึ
มันร้ายกาจ
จริงๆ
....

thaimanga

อืม
เจ้าหมอผี
จาก
แผ่นดินใหญ่
มันไม่ได้
ใช้วิชา
ของญี่ปุ่น

เรารี!
ก็มัวแต่
สู้เพลิน
จนม้นสร้าง
อาณาเขต
ล้อมรอบ
ได้
!

ก็เลย
หนีไปไหน
ไม่ได้
....

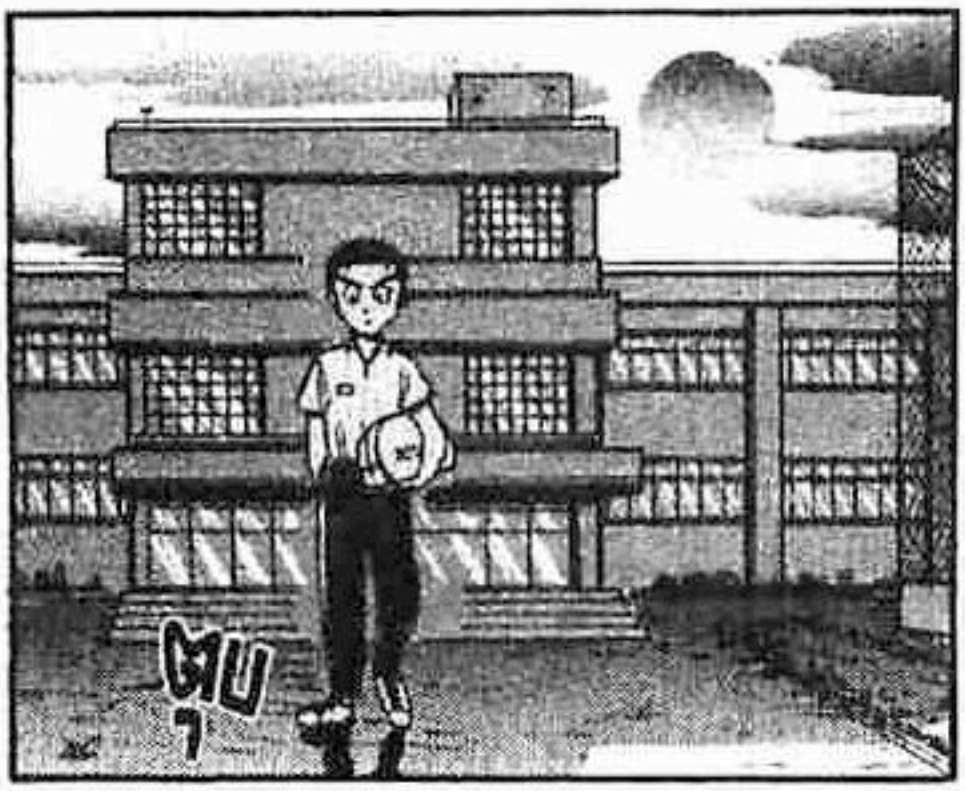

มัน
ฆ่าลูกเมีย
ของผม
เมื่อ16ปี
ก่อน...

โทร่าไม่ได้
ฆ่าลูกฆ่าเมีย
ของเขา
....

เพราะเรา
เพิ่งปล่อยม้นออกมา
จากการกักขัง
นานถึง500ปี
....

คุณ
จัดการม้น
เถอะนะ
!

โกหก
!

เรา
โกหกเขา!
ให้เขา
ไป
เล่นงาน
โทร่า!

แต่ว่า
....

thaimanga

ฮี่ฮี่ฮี่ ฉันจะกินแกให้ได้ !

ไอ้เจ้านั่นเป็นอสูรร้าย! จะปล่อยไว้ไม่ได้ !

ก็ยังมีพลังจากจิตที่คลั่งแค้น....

ในการต่อสู้นอกจากจะมีฝีมือแล้ว

มีฝีมือร้ายกาจ....

คุณเฮียวคนนั้น....

เขาต้องชนะโทร่าได้อย่างแน่นอน....

ใช่...

เจ้าโทร่ามันอยากไม่ดีเองนี่นา!!

วาง

อำ...

แย่แล้ว....

วิ่ด

thaimanga.net

เฟี้ยว

ช้าจัง
มัวทำอะไรอยู่
รียังไง
!?

มั่บ

พลอย

นากามูระ
....

ตบ

ยังคิดสู้
อีกธี
!!

ย้าก
!!

หยุดยั้ง ..... สายฟ้า !

ซู่ม!

ปรี๊ยะ

ปรี๊ยะ

ปรี๊ยะ

ปรี๊ยะ

ฮึ

ล้างแค้นให้เมียและลูก!
แกต้องตาย!!

อะไรอีกล่ะ! นากามูระ เดินตามต้อยๆ เชียวนะ !!

เปล่า นี่ ....

แค่เดินตามหลังเฉยๆ... ไม่ได้คิดหาเรื่องอะไร ไม่ให้เดินรึไง!

ฮึ ก็ตามใจเธอสิ!

thaimanga.net

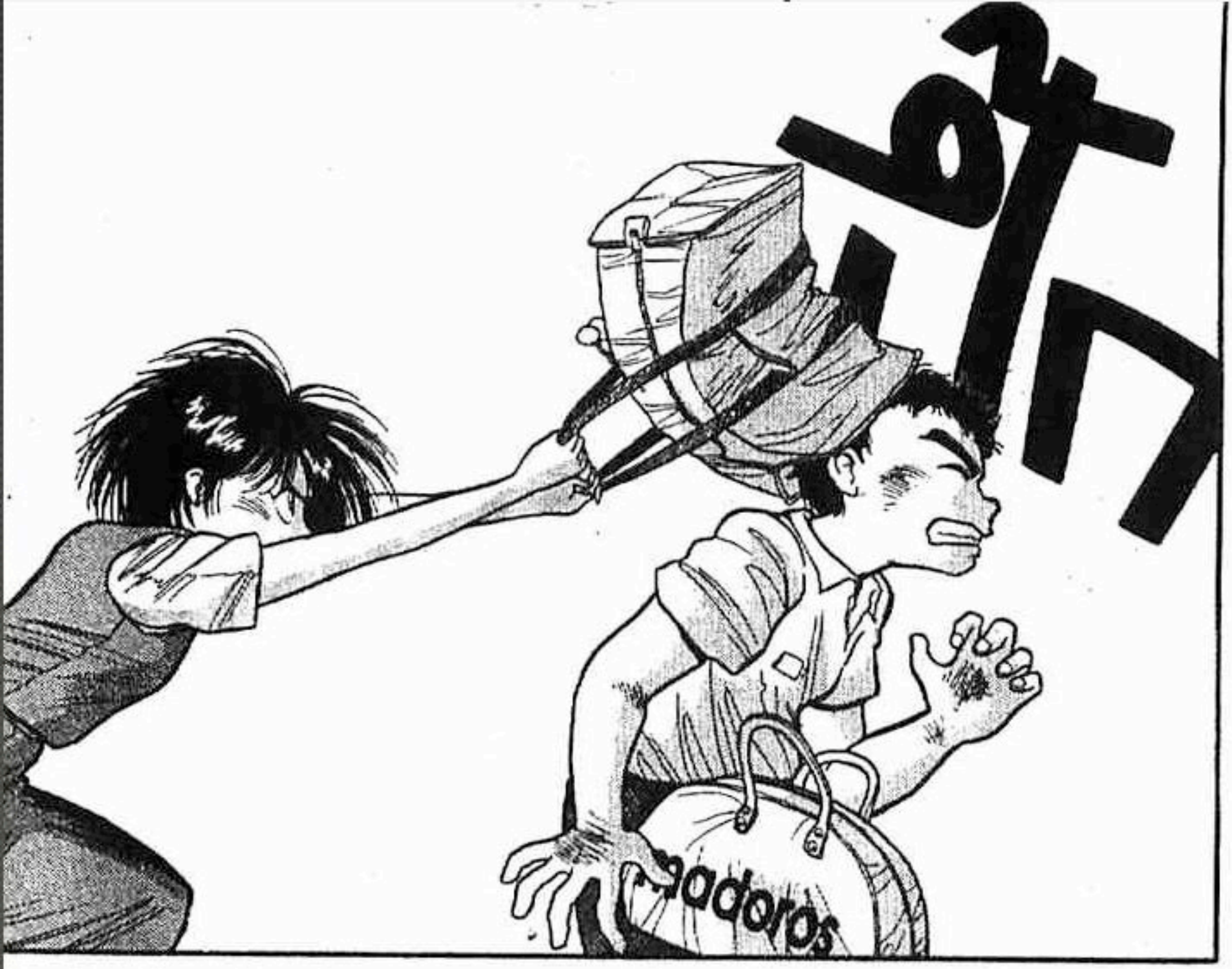
adoros

เอ้า
ชกหน้า
ฉันกลับ
บ้างสิ
!

แค้นฉันไม่ใช่มีเ?
จัดการเลยสิ!
จะได้สบายใจ
หายโกรธ
ไงล่ะ!!
ฉันไม่รู้
หรอกว่า
นายมีเรื่อง
กลุ้มใจอะไร
....

คนอย่างนาย ทำอะไรไม่เคยคิดก่อน จู่ๆมาเชื่องชีมหนักแบบนี้

ไม่เห็นเข้าท่าเลย!

ผัก

สภาพนาย! ในตอนนี้แย่ที่สุดเลย!

พูดขนาดนี้ ถ้ายังไม่เข้าใจ ....

ฉันจะมาชัดนายอีก ....

ใช่ฉันมัน.... แย่ที่สุด ....

ขอบใจนะ นากา!!! มุระ!!....

ฮึ่ม
!

ตุบ

อุบ

อ่อนแรง
แล้วสิ
....

ย่า

ฮึ่ม
!

ตอนที่ 5
เสียงประหลาด

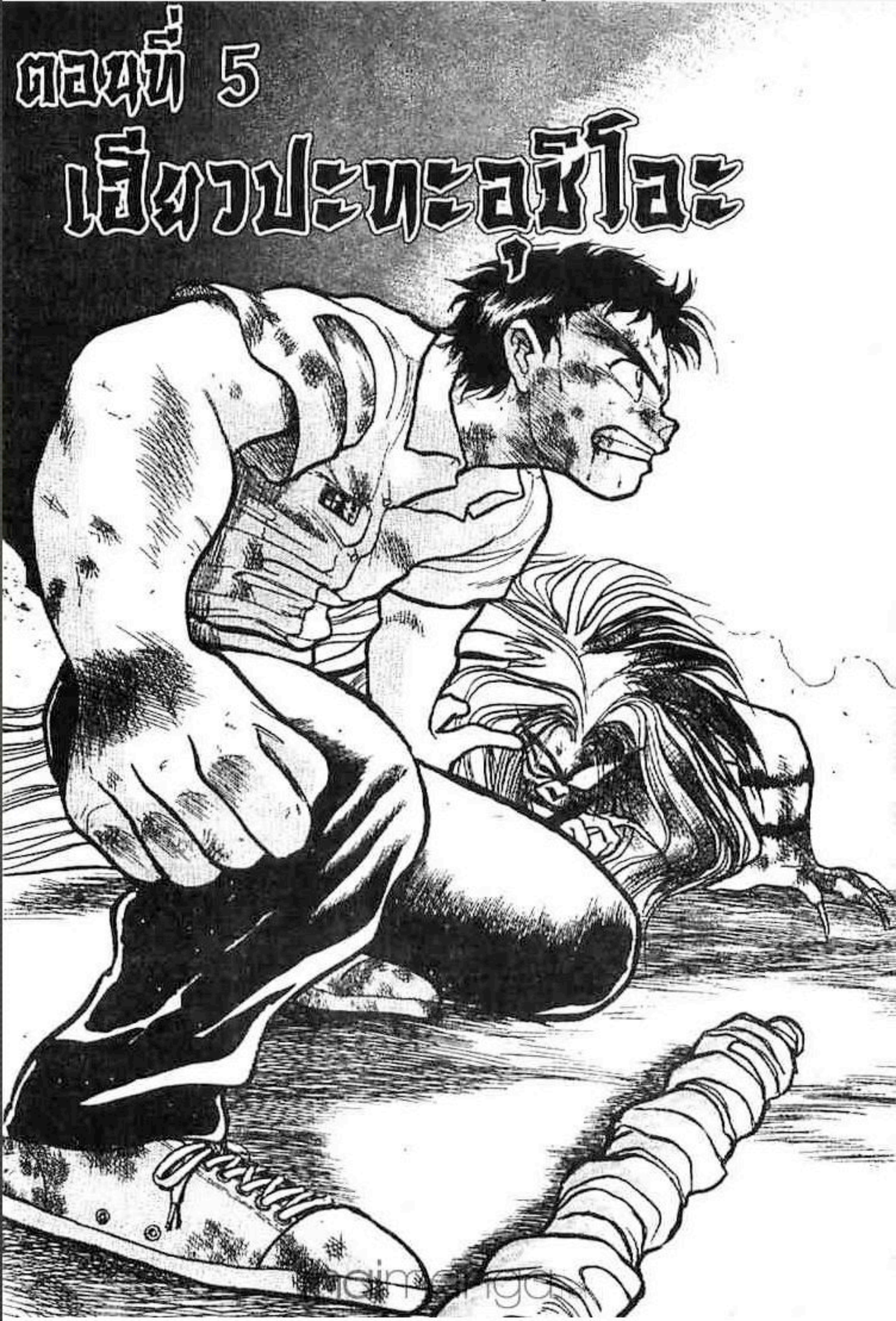

คืนนี้
ร้อน
จริงๆ
....

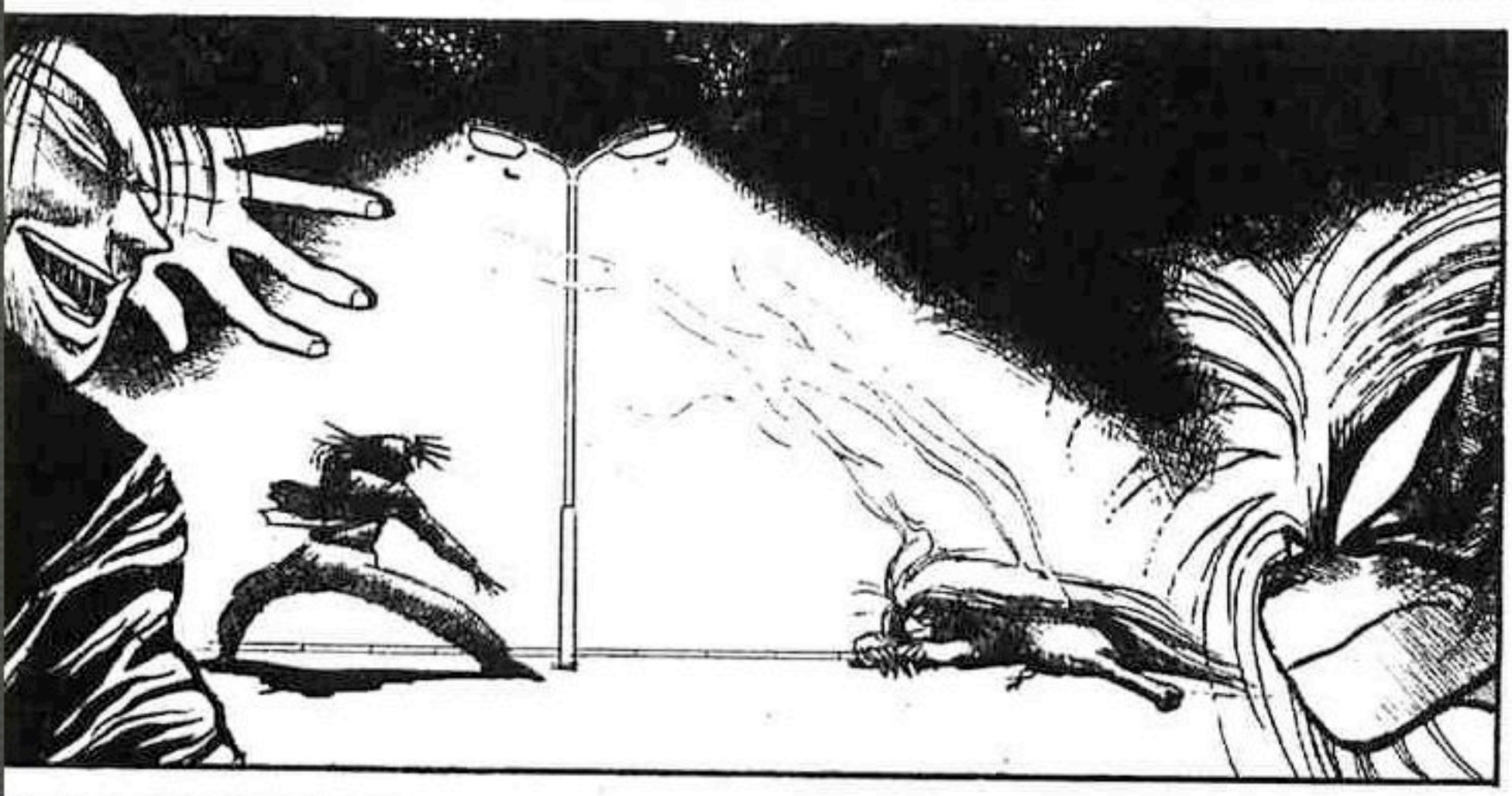

วาระ
สุดท้าย
แล้ว
....

ยอมตาย
แต่โดยดี
เถอะ

อืม...
ขาของเรา
ไม่มีแรง
เลย
....

เดี๋ยว
ก่อน
!!

ดีจริง!
พออุชิโอะมา
เจ้านี่ก็จะเสียสมาธิไป
ทำให้เรามีโอกาส
ตอบโต้....

!

ครืด

ฉบับ
ฉบับ
ฉบับ

อุชิโอะ:
!?

อย่า
ครับ
!

คุณกับมัน
ไม่มี
ความแค้น
ต่อกันเลย
!

ตึก

อะไรนะ
?

เจ้านี่
มันถูกกักด้วยหอกสมิง
มานาน500ปีแล้ว
ผมเป็นคนปล่อยมัน
ออกมาเอง!

ดังนั้นปิศาจ
ที่ฆ่าลูกฆ่าเมียคุณ
เมื่อ15ปีก่อน
จึงไม่ใช่มันแน่!

จริงๆ
นะครับ
!

thaimanga

ขอโทษนะครับ... ผมน่าจะบอกคุณเร็วกว่านี้ ....
แต่... ผมอยากให้คุณเป็นคนกำจัดมัน ....

พูดบ้าๆ
!
ฉันอุตส่าห์เดินทางมาถึงญี่ปุ่นจะให้ฉันกลับไปง่ายๆ รึ!!

ไม่...
ไม่ใช่ธี
!

ใครว่า
....

ใครว่า
ไม่ใช่
....

มันขัดๆ
!

ไม่
ครับ

ไม่ใช่
มัน
....

ดูนี่สิครับ
รอยเล็บ
ที่โทร่า
ช่วนผม...
มันต่างกับ
แผลของคุณ
!?

มี
3รอย
...กับ
4รอย
!

เห็นไหม
ครับ!?
ไม่ใช่มัน
เลย
!

ใคร...
ใคร
ขอให้...
แกช่วย
....

เงียบ
น่า!

ไม่มีใคร
เขาอยากช่วย
แกหรอก!
นอกจาก
อยาก
กำจัดแก!!

แต่บังเอิญ
เขาจะฆ่าแก
ด้วยสาเหตุ
ที่แกไม่ได้ทำ
!

ฉันรู้ดีว่า
แกไม่ได้
ทำ
!!

มันจึงมีค่า
พอให้แก
ปกป้องมันรึ
?

มีค่าพอ
รึไม่นั้น
มันไม่เกี่ยว
กันหรอก
!

แต่ผม
เกลียด
ความ
ไม่ถูกต้อง
ต่างหาก
!

แกร๊ง

หอกนี้ ผมถือไว้เพื่อต่อสู้กับโทร่า แต่เมื่อเป็นคุณเฮียว มันไม่จำเป็น ....

คุณจะยกจะต่อย ผมยังไงก็ได้ แต่ขอให้คุณแก้ไขความคิดคุณด้วยเถอะ!!

ฟิ้ว

หนวกหู! ฉันไม่เชื่อ !!

ผิดตัว... รึ...

หามา 15ปี... ยัง ผิดตัว อีกรึ ...!?

ผิดตัว รึ !!

เหล่ย จา ....

ไอ่ฟง ....

ฟิ้ว ฟิ้ว

อื... เจ้าบ้า อยู่ๆ ก็หาเรื่องใส่ตัว ...

ฟิ้ว ฟิ้ว

เฮอะ

พ่ พ่

พ่ พ่

การตามล่าตามล้างเพื่อแก้แค้นแต่แล้ว ....

แล้วความแค้นของฉันล่ะ !?

ยังมาห้ามอีกรึ !?

ขอ... ขอโทษครับ แต่...

เจ้านี่ ไม่มีความแค้นกับคุณนะ!

ไม่ต้อง
พูดมาก!
ตราบใดที่ยัง
ฆ่ามันไม่ได้
แค้นของฉัน
จะไม่มีวันสงบ
!

邪怪楚咒

ในนามฟ้าดิน
และนรก
ข้าขอกำจัด
ภูตผีตนนี้
เพื่อความ
สงบสุข
!

อย่าครับ!
คุณเฮียว
!!

15ยันต์
ทำลายล้าง
ภูตผี
....

โทร่า...
ชยับ
ได้มั้ย...
ถอยไป
ชะ
!

แกจะ
ทำอะไร
น่ะ?

ทำไม
ถึงมาช่วย
ข้าล่ะ
?

อ่าฮ่าฮ่า
เจ้าปิศาจ
!

ลงนรก
ไปซะ!!

.....

อือ
อุชิ
โอะ
!!

...เดี๋ยวก่อน
นี่แกจะทำอะไรน่ะ!?
ฉันไม่ต้องการ
!

ทำไม?
แกถึงมา...
ช่วยฉัน?

ก็เพราะแก
เคยช่วยฉัน
มาก่อน

ก็ดู

โอ๊—!!

เฮียว! การฆ่าคน
ที่ไม่ได้ทำอะไรผิดเลยนั้น
ไม่ใช่การล้างแค้น
แต่...
เป็นการฆาตกรรมนะ
!!

ครืด

คุณทำ
อย่างนี้แล้ว
คิดว่าลูกสาว
ที่ตายไปแล้ว
จะพอใจรึ
!

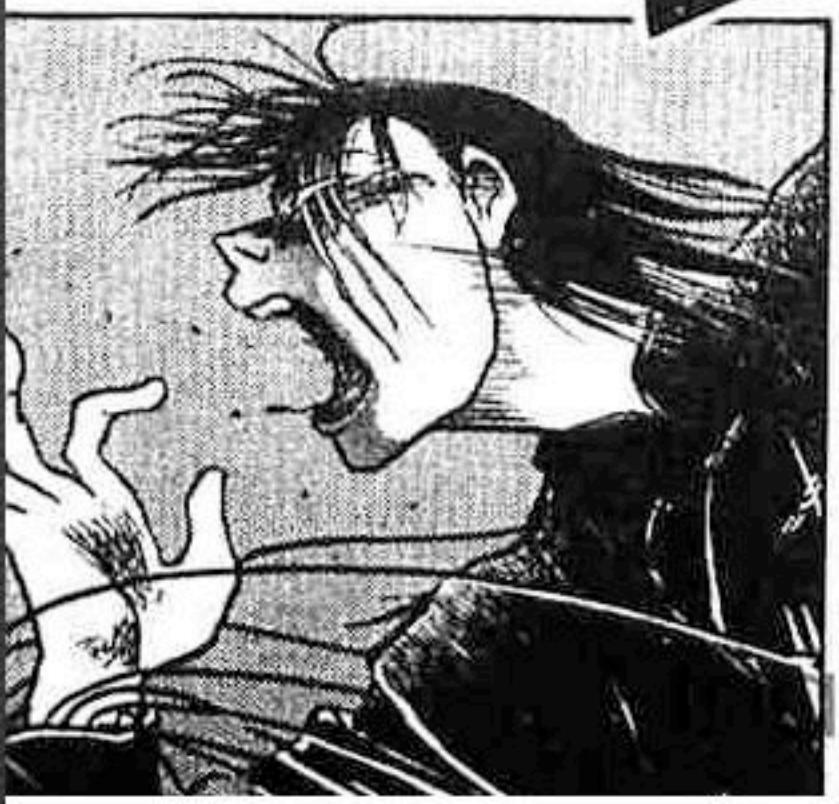

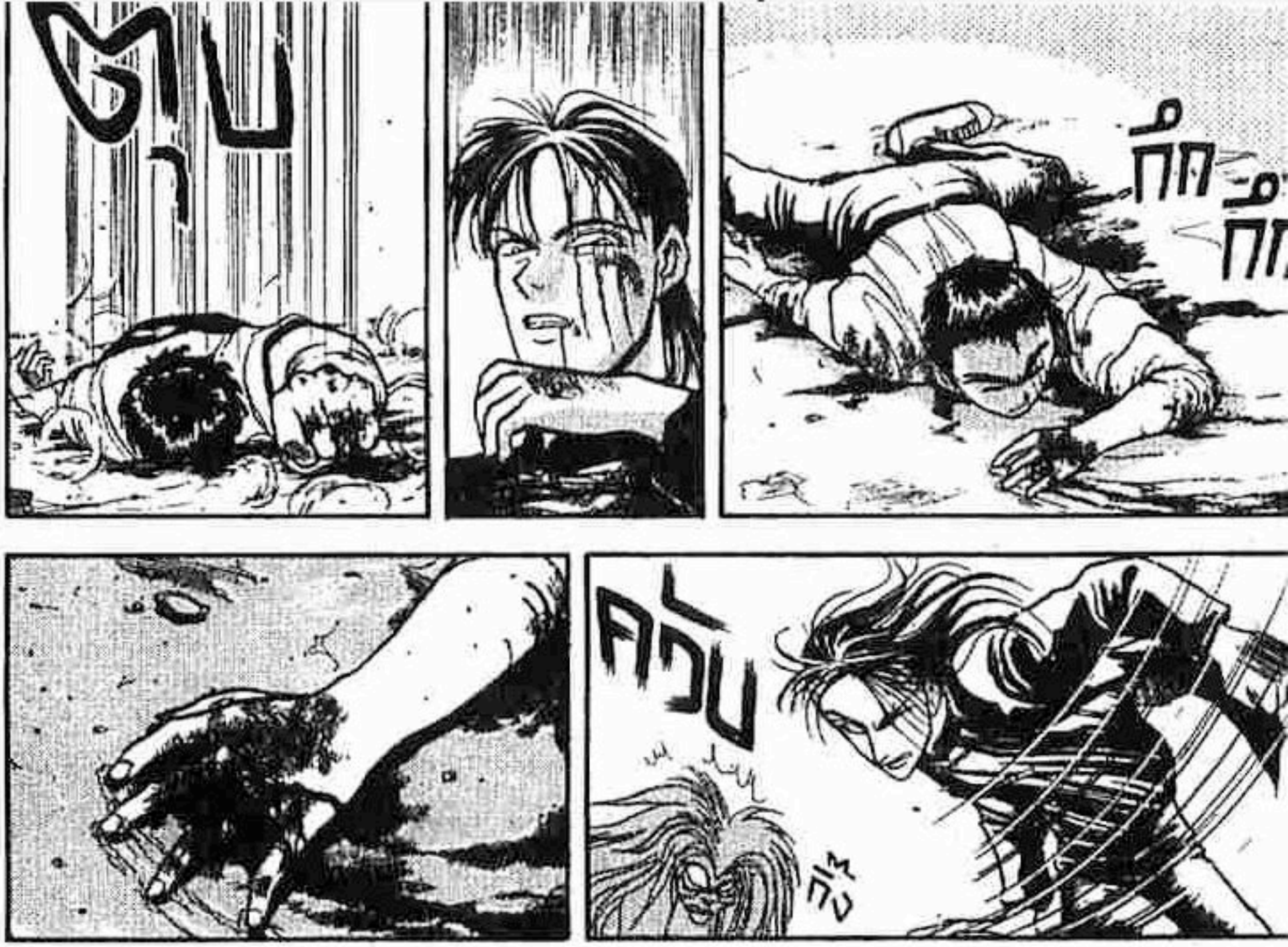

ก็ดี

.... ไม่ใช่รึ แกไม่ได้ทำรึ ....
ฆ่าแกก็เท่ากับสูญเปล่ารึ...

อืม ....

เข้าใจแล้ว ฉันเข้าใจแล้ว!

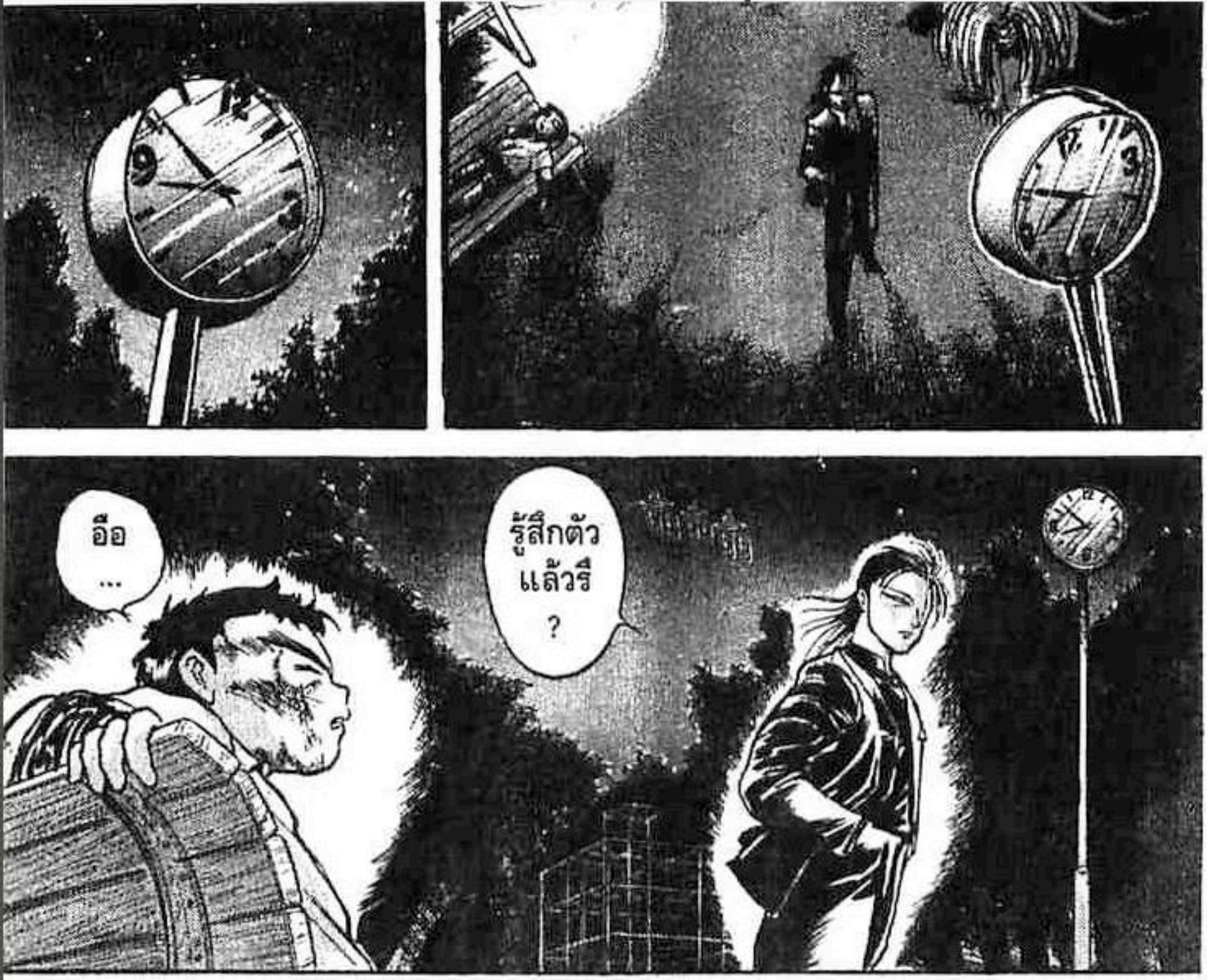
อือ ...
รู้สึกตัวแล้วรึ ?

คุณเฮียว อูย... เจ็บ !

อยู่เฉยๆ ดีกว่าน่า ฉันทายาให้แล้ว แต่ยังต้องพักฟื้นอีก ....

บอกให้ฉันรู้ว่าฉันผิดเท่านั้นเอง...
หีหีหี... ยอมให้แกเลย ....

แกนี่บ้าระห่ำจริงๆ กล้ารับมีดบินถึง15เล่มของฉัน แถมยังทำเพื่อ ....

ไม่ใช่
อย่างนั้น
นะ....
ผมเพียงแค่
ทำในสิ่งที่
ต้องทำ

ผมต้อง
รับผิดชอบ
โดยการกำจัด
เจ้านี่ต่างหาก
!

วิธี
แบบ
ของแก
นี่
หาเรื่อง
ตายเร็ว
ไปลงนรก
ชัดๆ...

งั้นก็
เสียใจด้วยนะ
ที่แกต้องตาย
ด้วยฝีมือ
ของอาโอชิกิ
อุชิโอะ

เฮอะ

งั้นนรก
มีหวัง
จัดเลี้ยงใหญ่
แน่

ลาล่ะ
....

จะกลับ
เมืองจีน
รึดรับ
....?

ดิดว่าจะลอง
ตระเวนหา
ทั่วญี่ปุ่น
สักพักหนึ่ง
....

ที่นี่มีปิศา
จากเมืองจี
เดินทางเข้
มากมาย
....

เหมือนกับเจ้านี่แหละ ....

โทร่ารึ ....?

หอกสมิงตามมาล่าปิศาจถึงนี่ ....

ศัตรูของฉันก็อาจอยู่ที่นี่ก็ได้

ฉันเองก็อาจเป็นหนึ่งในปิศาจที่ถูกหอกนี้ชักจูงมาด้วย ....

เดี๋ยวดรับคุณเฮียว... ช่วยเล่าเรื่องของหอกนี้ให้ผมฟังด้วยเถอะครับ!

เรื่องนั้นแล้วแกคงจะได้รู้ด้วยตัวเอง...

แล้ว ....

พบกันใหม่ ....

กรี๊ง / กรี๊ง /

ต้องให้มันเย็นกว่านี้หน่อย

อยาก

ตัดูกไปแล้ว

แตงโม ลูก เบ้อเร่อ เลย!

ซื้อ จากไหน คะนี่ !?

อ๋อ! อุซิโอะ เขาเอามาให้แน่ะ ฮะฮะ เขาหลงเสน่ห์ลูก แล้วมั้ง

โอ๊ะโอ๋! ลืมไป พ่อมีงานสำคัญต้องทำ ลูกจะเอาไปกินยังไง ก็ตามใจนะ?

งั้นเหรอ ....

แง่ง

วี๊ว

แป่ะ

mangaraw

ฟ้า
ฟ้า
ครอก
ครอก
ครอก
ครอก
....
ฮึ
....
จิ๊ด
แฮม
เบอร์เกอร์
อร่อยจะตาย
ไป
เลย
มันต้อง
อร่อย
กว่าแก
อย่าง
แน่นอน...
ดัง
นั้น
....
ฉัน
จะเลิกคิด
กินแก
ชั่วคราว
....

บทที่ 5 "อสูรแห่งท้องทะเล"
ตอนที่ 1
อวิโรธับไหว่าไปทะเล

ความจริง
ผมไม่คิด
จะไป
นักหรอก
....

ฮึ่ม ฮึ่ม

ฮึ่ม ฮึ่ม ฮึ่ม

แต่ที่ผม
ตัดสินใจ
ไป
ก็เพราะ
....

นี่! อาโอซึกิ
คุณปู่ของอาซาโกะ
มีบ้านอยู่
ชายทะเลล่ะ
เราไปกันไหม
!!

ฉันไม่เห็น
ด้วยนะ
มายูโกะ
!

ไปเถอะนะ
อุซิโอะ
ไปนะ!

อะไรกันนี่
แล้วเรื่องแค้มป์
ที่เราตกลงกัน
ไว้ล่ะ?

โธ่! ไปกับแก
มันว้าเหว่
เหมือนอยู่กลาง
อวกาศ!!

นอกจากแกแล้ว
ทุกคนเขาอยากไปกับ
นากามูระและอิโนอุเอะ
ทั้งนั้นแหละ
!!

ไปนะ
อาโอ
ซึกิ
!

manhwa

พา
โทร่าจัง
ไปด้วยนะ
....

เดี๋ยว
ก็วุ่น
หรอก

อย่าชวน
หมอนั่นเลย!
ขืนพาไป
เดี๋ยวไม่สนุก
พอดี

ว่ายังไง
นะ!?

ไปน่า
อุชิโอะ

ขืนมี
เหตุผล
น่า

วันหยุด
นะ
มีธุระ
อะไร

ขืน
ไม่อยาก
ให้นาย
ไปหรอก

จะไป...
ทะเล
กันรึ
?

ขืน
ไม่อยาก
ทำให้
หมดสนุก

ไปน่า
ดูมาซุโกะ
ในชุด
ว่ายน้ำ

ห้า!!
ขืน
ไม่ให้ดู
หรอก

ชุด
ว่าย
น้ำ!

อะไรนะ
อุชิโอะ
ไม่ยอมไป
ทะเลรึ!?
เอาแต่เขียนรูป
ทุกวัน

ไม่เห็น
ได้ดีอะไร
เลยนะ
!

ตุบ
ตุบ

ระวัง
สมองเน่า
นะ!!

ตุบ
ตุบ

ไป
!

นี่แหละ
ครับ
เหตุผล
!

เปลี่ยนใจ
แล้วว

แป๋น

ด้วยเหตุผล
นี้แหละ
ผมจึงไปทะเล
ช้ากว่าชาวบ้าน
เขา...

ก็มีนากามูระ
อิโนอุเอะ
และเพื่อนๆ
รวม10คน

ผู้ใหญ่
ที่คุม
ไป
...

อุชิโอะ
เอง
รึนี่
!?

นึกว่า
ไม่มา
แล้ว
เสียอีก
!

คุณพ่อ
ของ
นากามูระ

และก็
เจ้านี่
....

พบอะไรบ้างไหม ?

ไม่เลย ไม่มีทั้งคราบน้ำมันและเงาของเรือเลย!

เรือบรรทุกน้ำมันกว่าสี่หมื่นตันมันไม่หายไปง่ายๆนักหรอก !

เมื่อสองชั่วโมงกว่ายังติดต่อกันทางวิทยุอยู่เลย ....

เฮ้.. เครื่องสอง

นั่นอะไรน่ะ !?

อื๋อ!?
อะไรน่ะ
!?

สัตว์
ประหลาด
!

...
ปลาวาฬ
มั้ง
...?

ไม่
ไม่ใช่
หรอก
....

thaimanga

รายงาน ศูนย์กู้ภัย !

เฮ้ มันดำลงไปแล้ว !!

ดำ

ดำ

ดำลงไปแล้วรึ !?

เฮ้... นี่พวกเราเห็นอะไรน่ะ...?

ไม่รู้... เหมือนกันว่ามันเป็นอะไร... !?

กลับก่อนเถอะ ....

ตามมา
เร็ว
!

สุด
เซ็ง
เลย
!

WARNING

ปุ๊ ปุ๊

อ๊อ

วุ้น

ตึก

ตึก

ตึก

อ๋า
!

ไปเร็ว
ดูดิโอะ
!

ครับ

เด็ก
คนนั้น
ฉันเทิน
ขัดเลย
!

ตึบ

หยุด
นะ
!

ตึบ
ตึบ

ซ่า ซ่า

บอกมา นะ! ไอ้หนู!

ทำไมถึง ทำแบบนั้น !!

เด๋ียว เด๋ียวก่อน !

ยกโทษ ให้เขาเถอะ เขาคงไม่ตั้งใจ

เด็กๆก็คง ดึกดะนอง ไปตามเรื่อง น่ะแหละ

ขนาดอาโอซึกิ ยังนอนฉี่รดที่นอน บ่อยๆเลย ....

เฮ้เฮ้เฮ้ !

ฮือฮือ

เข้าใจ ไหม !

ต่อไป อย่าทำ อย่างนี้ อีกนะ

วี๊ด

madmanga

ฟ้ด

เฮ้ !

ยัย บ้า !

ดัง

ฮะฮะฮะ นิสัยเสีย เหมือน อาโอซึกิเลย

นากามูระ ก็เป็นยัยบ้า! เหมือนที่เด็กพูด จริงๆนั่นแหละ !

ทีกับเด็ก นากามูระ ไม่เห็นโกรธ แต่ทีนาย ไหงโดนทุกทีล่ะ ?

จะไป รู้รี ...

かがみ屋

สวัสดี ครับ

แก๊ง ! แจ้งเด็กหาย แจ้งเด็กหาย

thaimanga

โอ มากันแล้วรึ !

คุณปู่ คุณย่า !

โอ สบายดีรึหลานปู่ !

แต่ก่อนหลานปู่ตัวแค่เนี้ย! แก้ผ้าวิ่งกระด๊องกระแด๋งลงทะเล

ยังฉี่รดที่นอนอยู่อีกรึเปล่า !

ผัวะ

แหม คุณปู่นี่แหละ

ปู่กับหลานแลบพอกันเลย

มาทางนี้เถอะ

เด็กที่สะพายวิทยุเตะกระเป๋าลงน้ำรึ ?

ทัชสึย่า
รึ
...

ทัชสึย่า
แน่ๆ
....

แถวนี้
ไม่มีใครหรอก
ที่ไม่รู้จัก...
สองปีก่อน
แม่เขาเสียไป

WARNIN

ยาฮู้
!
!

เอ้า
พักผ่อน
กันก่อน
แล้วค่อย
ไปเล่น
น้ำทะเล!

ความจริง
เขาเป็น
เด็กดีนะ
....

กิก

ก็เลยถูกเพื่อนๆ
ล้อเลียน
และรังแก
เป็นประจำ
....

อื้อ

ช้า

ช้า

ฮะฮะ
สบาย
จริง

ตั้ง
500ปี
แล้ว
ที่ไม่ได้
มา

ย้า
ฮ่าฮ่าฮ่า
!

ปรี๊ด

ปรี๊ด

ไม่ได้วิ่งอย่างสะใจ
มานานแล้ว...
คราวนี้
ต้องเอาให้คุ้ม

ลืมเรื่อง
เจ้าอุชิโอะไป
สักหน่อยดีกว่า

ตึกตึก

อะไรเนี่ย อิโนอุเอะ แฮม เบอร์เกอร์ !?

ของโทร่ายังไงล่ะ ....

ควับ

เอามาให้มันกินหมดเลยรึ ....

เขาชอบไม่ใช่เหรอ

แต่ ทำไมถึงไม่บอกอาซาโกะล่ะ?

แม่นี่ ถ้าไม่เห็นกับตาคงไม่เชื่อหรอก ยิ่งฉันพูดยิ่งไม่เชื่อใหญ่ ?

ให้ฉัน... บอกไหมล่ะ

ชู่ชู่บ้า ไม่ต้องดูแลมันหรอก

อะอะ ทำไมล่ะ

เฮ้ ดูนั่นสิ !

น่ารักจังนะ !

โอกาสดีแล้ว ไปขอรู้จักสิ!

มันแน่อยู่แล้ว

thaimanga.net

ตอนนี้
อย่าเพิ่งไป
ดีกว่า

ใครกัน?

ฮุยเจ็บ

ฟ้า
ฟ้า
ฟ้า

ปลานี่
ไม่ค่อยอร่อย
เลย

ผลอย

อือ
!?

วู้ว

ขออภัย .... ขออภัยที่มารบกวน ....

ท่านคือ ...

ท่านนางาโทมิมาใช่ไหม ...?

.....

ชาติ

นั่นมันชื่อเมื่อ500ปีก่อนนะ ....

และเป็นชื่อที่ฉันเกลียด ....

แกจะเป็นใครก็ช่าง !

รีบออกมานะ ....

จ๋อม

ข้าเองอุมิซาโตะ ....

ปี๊ด

ข้ามีเรื่องจะขอร้อง ...

ให้ท่านช่วย

อย่าเรียก
ชื่อข้า...
อย่างนั้น
?

มี
อะไร
ก็ว่ามา
เลย

ขณะนี้...
มือสุรร้าย
ออกมาก่อ
ความวุ่นวาย
ในท้องทะเล
....

มันคือ
"อายาคาชิ"
ที่ร้ายกาจ
....

เอา
ล่ะ
!

เล่นน้ำ
กันเถอะ
—
!!

ว้าว

ตอนที่ 2 พรายอสูร

เจ้าโทร่า...
มันหาย
ไปไหน
ของมันนะ
....